

Adresseinformasjon fylles inn ved ekspedering. Se mottakerliste nedenfor.

Vår dato: 17.02.2025

Vår ref.: 202501542-14 Oppgis ved henvendelse

Deres ref.:

Varsel om oppstart av områderegulering og høring av melding og forslag til planprogram for nye Hitra 1 vindkraftverk

Norges vassdrags- og energidirektorat (NVE) og Hitra kommune har mottatt melding og forslag til planprogram for nye Hitra 1 vindkraftverk på Hitra i Hitra kommune i Trøndelag fylke. Tiltakshaver i saken er Statkraft Energi AS. Meldingen med forslag til plan- og utredningsprogram er grunnlaget for utarbeidelse av en områdereguleringsplan (etter plan- og bygningsloven) i regi av kommunen og konsesjonsbehandling (etter energiloven) i regi av NVE. Planprogrammet for arealplanen skal vedtas av kommunestyret i Hitra. Utredningsprogrammet for konsesjonssøknaden fastsettes av NVE. Vi tar sikte på å utarbeide et felles plan- og utredningsprogram i saken.

NVE og Hitra kommune samarbeider

Hitra kommune har samtykket til at NVE kan sende forslaget til planprogram for områdereguleringsplanen på høring, sammen med NVEs høring av meldingen.

- En melding er et tidlig varsel om planlegging av et vindkraftverk. Meldingen inneholder beskrivelse av prosjektet, oppsummering av forventede virkninger og forslag til hva som skal utredes før det kan søkes konsesjon.
- Forslag til planprogram beskriver arealplanprosessen, og angir de temaene som konsekvensutredes for å ivareta plansaken «Områderegulering for nye Hitra 1 vindkraftverk»

Prosjektet

Nye Hitra 1 vindkraftverk er planlagt med installert effekt på omkring 85 MW og årlig energiproduksjon på 230–290 GWh. Antall turbiner anslås til mellom 12–20. Planområdet er på 7871,4 dekar. Det aktuelle området vil ligge innenfor området hvor Hitra 1 og Hitra 2 vindkraftverk er lokalisert i dag. Nye Hitra 1 vil være en fornyelse av dagens Hitra 1 vindkraftverk som har konsesjon til 2030. Riving av eksisterende vindturbiner og oppføring av nye vindturbiner vil om mulig foregå parallelt.



Hitra 2 vindkraftverk ble satt i drift i 2019 og består av 26 vindturbiner som har konsesjon inntil 2045. Fornyelse av Hitra 1 vil ikke medføre endringer for Hitra 2. Tiltaket vil benytte eksisterende nettilknytning.

Kartet under viser dagens Hitra 1 og Hitra 2 vindkraftverk hvor vindturbinene i Hitra 1 er merket med grått og Hitra 2 med rødt.



Hitra 1 & Hitra 2

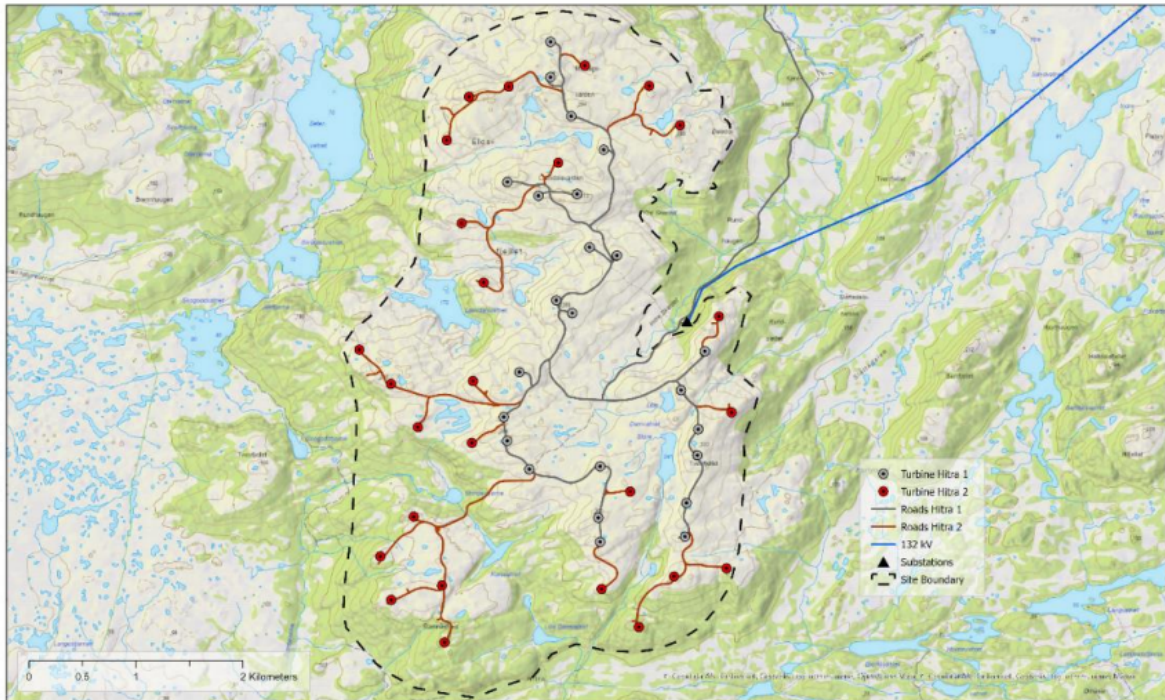



Kartutsnitt som viser foreslått planavgrensning for nye Hitra 1 vindkraftverk og nettilknytning. Dagens planområder er illustrert med en stiplet linje.

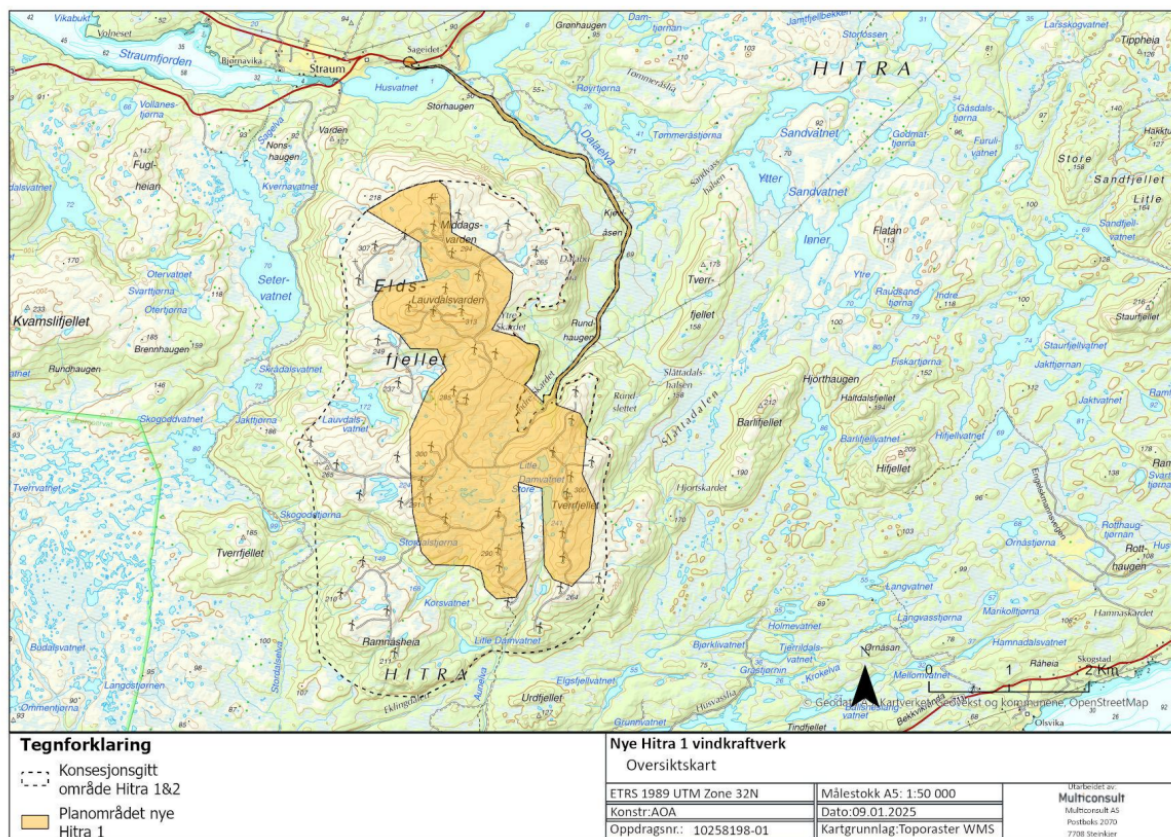

Nye Hitra 1 vindkraftverk planlegges innenfor det eksisterende konsesjonsgitte planområdet for Hitra 1 og 2, og vil gjenbruke eksisterende infrastruktur så langt som mulig. Det vil kreves direkte inngrep på om lag 70 dekar i mindre arealer langs adkomstvei og der nye vindturbiner settes opp.

Invitasjon til offentlig møte

NVE vil sammen med Hitra kommune holde et offentlig møte om saken **tirsdag 11. mars 2025 kl. 18.00**.

Møtet finner sted i kommunestyresalen på Hitra rådhus, Rådhusveien 1. På møtet vil NVE og Hitra kommune orientere om saksbehandlingen, og Statkraft Energi AS vil informere om prosjektet. Møtet er åpent for alle.

Høring

NVE sender Statkraft Energi AS sin melding og forslag til planprogram på høring. De som ønsker, kan sende innspill til både meldingen og til planprogrammet. Etter avtale mellom NVE og kommunen, skal alle innspill sendes til NVE.

Gjennom høringen ønsker vi først og fremst innspill til:

- Mangler i den foreløpige konsekvensbeskrivelsen i meldingen og forslag til planprogrammet.



- Innhold i forslag til utredningsprogram, inkludert tema som mangler, spesielle lokale forhold som ikke er ivare tatt og innspill til metoder som bør benyttes til særskilte tema i utredningen.

Meldingen og forslag til planprogrammet er tilgjengelig på nettsidene til NVE

www.nve.no/21549/A og kommunen under www.hitra.kommune.no/category/nyheter/.

Dokumentene er også tilgjengelig for offentlig ettersyn på Hitra rådhus. Meldingen og varsel om oppstart av detaljregulering kunngjøres i Hitra-Frøya og Adresseavisen.

Uttalelser til både planprogram og melding med forslag til utredningsprogram, kan sendes NVE på én av følgende måter:

- via skjema for uttalelser, som dere finner på våre nettsider www.nve.no/21549/A
- via e-post til nve@nve.no (merk e-post med «Høringsuttalelse 202501542» i emnefeltet og oppgi navn og/eller organisasjonsnummer i innledningen)
- via brev til NVE, Postboks 5091, Majorstuen, 0301 OSLO

Frist for å sende inn uttalelse i saken er 3. april 2025.

Annet

For mer informasjon om NVEs konsesjonsbehandling av vindkraftverk på land viser vi til nettsiden vår [Vindkraft på land - NVE](#). For generell informasjon om hvordan vindkraft påvirker ulike tema viser vi til nettsiden [Kunnskapsgrunnlag om virkninger av vindkraft på land - NVE](#).

Med hilsen

Bente Tornsjø

Senioringeniør

Godkjent av Velaug Amalie Mook
Seniorrådgiver

Godkjent i henhold til NVE sine interne rutiner.

**Mottakerliste:**

STATENS VEGVESEN
Norges Jeger- og Fiskerforbund
Natur og Ungdom
Norges Bondelag
Direktoratet for mineralforvaltning med Bergmesteren for Svalbard
STATNETT SF
DIREKTORATET FOR SAMFUNNSSIKKERHET OG BEREDSKAP (DSB) REGION MIDT-NORGE
Miljøstiftelsen Bellona
Meteorologisk institutt
Aure kommune
Smøla kommune
Frøya kommune
FORNYBAR NORGE (tidl. Energi Norge)
NORGES NATURVERNFORBUND
Forsvarsbygg
Direktoratet for samfunnssikkerhet og beredskap (DSB)
Norges Miljøvernforbund
Energidepartementet
Nasjonal kommunikasjonsmyndighet
TELIA NORGE AS
TELENOR NORGE AS
Luftfartstilsynet
Norskog
Sabima Samarbeidsrådet For Biologisk Mangfold
Kystverket
AVINOR AS
STATKRAFT ENERGI AS
Mattilsynet
NHO Reiseliv
Zero Emission Resource Organisation AS
Norges Skogeierforbund
Sør-Trøndelag Bondelag
LA NATUREN LEVE
Hitra turlag
Landbruksdirektoratet
Grunneiere/rettighetshavere
Norges Televisjon AS
Norsk Friluftsliv
Trøndelag fylkeskommune
STATSFORVALTEREN I TRØNDELAG
SJØMAT NORGE



Forum for natur og friluftsliv i Trøndelag
FORTIDSMINNEFORENINGEN DEN TRØNDERSKE AVDELING
Naturvernforbundet i Trøndelag
TENSIO AS
TENSIO TS AS
MOTVIND NORGE
ØRLAND KOMMUNE
HEIM KOMMUNE
HITRA KOMMUNE
ORKLAND KOMMUNE
OFFSHORE NORGE AS
BIRDLIFE AVDELING TRØNDELAG
ICE COMMUNICATION NORGE AS
HITRA NÆRINGSFORENING
NORSKE SJØMATBEDRIFTERS LANDSFORENING
FRØYA NÆRINGSFORUM
Strøm utmarkslag
Heim og Hitra skogeierlag

Kopimottakerliste: