



**Statkraft**

# **STATKRAFT FORSIKRING AS**

**Rapport om solvens og finansiell stilling**

**Solvency and financial condition report**

**SFCR-rapport pr. 31.12.2024**

# **Statkraft Forsikring AS**

## **Rapport om solvens og finansiell stilling**

**(SFCR)**

**Pr. 31.12.2024**

# Innhold

|  |    |
|--|----|
| SAMMENDRAG .....   | 7  |
| 1.1 Virksomhet og risiko - Sammendrag .....  | 7  |
| 1.2 System for risikostyring og internkontroll .....   | 7  |
| A VIRKSOMHET OG RESULTATER .....   | 8  |
| A.1 Virksomhet.....  | 8  |
| A.2 Forsikringsresultat.....   | 9  |
| A.3 Kapitalforvaltningsresultat (Investeringsresultat).....  | 10 |
| A.3.1 Inntekter og kostnader som følge av investeringer etter aktivaklasse.....                    | 10 |
| A.4 Resultat fra øvrig virksomhet.....   | 11 |
| A.4.1 Andre vesentlige inntekter og kostnader .....  | 11 |
| A.5 Andre opplysninger .....   | 11 |
| B SYSTEM FOR RISIKOSTYRING OG INTERNKONTROLL.....  | 11 |
| B.1 Generelle opplysninger om systemet for risikostyring og internkontroll.....                    | 11 |
| B.1.1 Roller og ansvar for administrasjon, ledelse og nøkkel posisjoner.....                       | 11 |
| B.1.2 Vesentlige endringer i styringssystemet som har skjedd i løpet av rapporteringsperioden..... | 13 |
| B.1.3 Godtgjørelser for selskapet.....   | 13 |
| B.2 Krav til egnethet .....  | 13 |
| B.2.1 Formål og bruksområde.....   | 13 |
| B.2.2 Hovedprinsipper .....  | 13 |
| B.3 Risikostyringssystem inkludert egen risiko og solvensanalyse - ERSA (ORSA) .....               | 14 |
| B.3.1 Risikostyringssystem.....  | 14 |
| B.3.2 ERSA - prosessen .....   | 15 |
| B.3.3 Datakvalitet .....   | 15 |
| B.4 Internkontrollsystem .....   | 16 |
| B.4.1 Daglig leder.....  | 17 |

|  |    |
|--|----|
| B.4.2 Risikostyringsfunksjon.....  | 17 |
| B.4.3 Etterlevelsesfunksjonen .....  | 17 |
| B.5 Internrevisjonsfunksjonen.....   | 18 |
| B.6 Aktuarfunksjon.....  | 19 |
| B.7 Utkontraktering og tjenestekjøp .....  | 19 |
| B.8 Andre opplysninger .....   | 20 |
| C RISIKOPROFIL.....  | 20 |
| C.1 Forsikringsrisiko .....  | 21 |
| C.1.1 Beskrivelse og vurdering av faktisk risikoeksponering .....  | 21 |
| C.1.2 Vurdering av risikoreduserende tiltak i bruk for forsikringsrisiko .....   | 23 |
| C.1.3 Sensitivitet.....  | 24 |
| C.2 Markedsrisiko .....  | 24 |
| C.2.1 Beskrivelse og vurdering av faktisk risikoeksponering .....  | 24 |
| C.2.2 Vurdering av risikoreduserende tiltak for markedsrisiko .....  | 25 |
| C.2.3 Sensitivitet.....  | 25 |
| C.3 Kredittrisiko.....   | 25 |
| C.3.1 Ulike kredittrisikoer .....  | 25 |
| C.3.2 Vurdering av risikoreduserende tiltak for kredittrisiko.....   | 26 |
| C.3.3 Sensitivitet.....  | 26 |
| C.4 Likviditetsrisiko .....  | 27 |
| C.4.1 Beskrivelse og vurdering av likviditetsrisiko .....  | 27 |
| C.4.2 Vurdering av risikoreduserende tiltak for likviditetsrisiko.....   | 27 |
| C.4.3 Forventet resultat i fremtidige premier (EPIFP) .....  | 27 |
| C.4.4 Risikosensitivitet for likviditetsrisiko .....   | 27 |
| C.4.5 Investering av eiendeler og forsvarlighetsstandard («prudent person principle») for markedsrisiko, likviditets- og kredittrisiko ..... | 27 |
| C.5 Operasjonell risiko .....  | 28 |
| C.5.1 Beskrivelse og vurdering av operasjonelle risikoer .....   | 28 |

|       |  |    |
|-------|--|----|
| C.5.2 | Vurdering av risikoreduserende tiltak for operasjonellrisiko.....                                | 28 |
| C.5.3 | Sensitivitet.....  | 28 |
| C.6   | Andre vesentlige risikoer .....  | 29 |
| C.6.1 | Forretningsrisiko.....   | 29 |
| C.6.2 | Etterlevelsesrisiko .....  | 29 |
| C.6.3 | Omdømmerisiko .....  | 30 |
| C.6.4 | Strategisk risiko .....  | 30 |
| C.6.5 | Forsvarlighetsstandard («prudent person principle») for andre vesentlige risikoer .....          | 30 |
| C.6.6 | Sensitivitet for andre vesentlige risikoer .....   | 30 |
| C.7   | Andre opplysninger .....   | 31 |
| D     | VERDSETTING FOR SOLVENSFORMÅL.....   | 31 |
| D.1   | Eiendeler.....   | 31 |
| D.1.1 | Solvens II evaluering for hver aktiv klasse .....  | 31 |
| D.1.2 | Solvens II - og regnskapsevaluering av de ulike aktiva klassene.....                             | 32 |
| D.2   | Forsikringstekniske avsetninger .....  | 32 |
| D.2.1 | Forsikringstekniske avsetninger pr. bransje.....   | 32 |
| D.2.2 | Usikkerhet.....  | 33 |
| D.2.3 | Solvens II og regnskapsforskjeller i tekniske avsetninger fordelt pr. bransje .....              | 33 |
| D.2.4 | Andre eiendeler .....  | 34 |
| D.3   | Andre forpliktelser .....  | 34 |
| D.3.1 | Solvens II og regnskapsforskjeller ved evaluering fordelt pr. klasse av andre forpliktelser..... | 34 |
| D.4   | Alternative verdsettingsmetoder .....  | 35 |
| D.5   | Andre opplysninger .....   | 35 |
| E     | KAPITALFORVALTNING (KAPITALSTYRING EGENKAPITAL).....   | 35 |
| E.1   | Ansvarlig kapital .....  | 35 |
| E.1.1 | Mål, prinsipper og prosess for styring av ansvarlig kapital.....                                 | 35 |
| E.1.2 | Ansvarlig kapital klassifisert i kapitalgrupper.....   | 36 |

|  |    |
|--|----|
| E.1.3 Kvalifisert mengde av ansvarlig kapital til å dekke solvenskapitalkravet klassifisert i kapitalgrupper ..... | 36 |
| E.1.4 Kvalifisert mengde av ansvarlig kapital til å dekke minstekravet klassifisert i kapitalgrupper .....         | 36 |
| E.1.5 Forskjellen mellom ansvarlig kapital, som vist i regnskapet, og Solvens II.....                              | 37 |
| E.2 Solvenskapitalkrav og minstekapitalkrav.....   | 37 |
| E.2.1 Foretakets planlagte bruk av forenklete beregninger. ....  | 37 |
| E.2.2 Solvens kapitalkrav - og minimums kapitalkravs beløp og ratio .....  | 37 |
| E.2.3 Solvens kapitalkrav fordelt pr. risiko .....   | 38 |
| E.2.4 Data brukt for å beregne Minimumskapital krav.....   | 38 |
| E.3 Bruk av den durasjonsbaserte undermodulen for aksjerisiko ved beregningen av solvenskapitalkravet .....        | 38 |
| E.4 Forskjeller mellom standardformelen og benyttede interne modeller .....  | 38 |
| E.5 Manglende oppfyllelse av minstekapitalkravet og manglende oppfyllelse av solvenskapitalkravet .....            | 38 |
| E.6 Andre opplysninger .....   | 39 |
| F. UTGÅR I SFCR-RAPPORT .....  | 39 |
| G. SFCR-RAPPORT: RAPPORTERINGSMALER .....  | 39 |
| H. STYRETS GODKJENNING AV SFCR- RAPPORT OG RAPPORTERINGSSKJEMAER.....  | 40 |
| VEDLEGG – RAPPORTERINGSMALER.....  | 41 |
| S.02.01.02 - Balansen .....  | 41 |
| S.02.01.02 - Balansen .....  | 42 |
| S.04.05.21 – Premier, erstatninger og kostnader - landfordelt.....   | 43 |
| S.04.05.21 – Premier, erstatninger og kostnader - landfordelt.....   | 43 |
| S.05.01.02 - Premier, erstatninger og kostnader pr. forsikringsbransje.....  | 44 |
| S.05.01.02 – Premier, erstatninger og kostnader pr. forsikringsbransje .....                                       | 45 |
| S.05.01.02 – Premier, erstatninger og kostnader pr. forsikringsbransje .....                                       | 46 |
| S.05.01.02 – Premier, erstatninger og kostnader pr. forsikringsbransje .....                                       | 47 |
| S.05.01.02 – Premier, erstatninger og kostnader pr. forsikringsbransje .....                                       | 48 |
| S.05.01.02 – Premier, erstatninger og kostnader pr. forsikringsbransje .....                                       | 49 |

|  |    |
|--|----|
| S.12.01.02 - Forsikringstekniske avsetninger - livsforsikring og helseforsikring håndtert som livsforsikring ..... | 50 |
| S.12.01.02 - Forsikringstekniske avsetninger - livsforsikring og helseforsikring håndtert som livsforsikring ..... | 51 |
| S.12.01.02 - Forsikringstekniske avsetninger - livsforsikring og helseforsikring håndtert som livsforsikring ..... | 52 |
| S.12.01.02 - Forsikringstekniske avsetninger - livsforsikring og helseforsikring håndtert som livsforsikring ..... | 53 |
| S.17.01.02 – Forsikringstekniske avsetninger – skadeforsikring .....   | 54 |
| S.17.01.02 – Forsikringstekniske avsetninger – skadeforsikring .....   | 54 |
| S.17.01.02 – Forsikringstekniske avsetninger – skadeforsikring .....   | 55 |
| S.17.01.02 – Forsikringstekniske avsetninger – skadeforsikring .....   | 57 |
| S.17.01.02 – Forsikringstekniske avsetninger – skadeforsikring .....   | 58 |
| S.19.01.21 – Erstatninger i skadeforsikring .....  | 60 |
| S.22.01.21 - Effekten av overgangsregler og andre tiltak knyttet til langsiktige garantier (LTG) .....             | 61 |
| S.23.01.01 - Ansvarlig kapital .....   | 62 |
| S.23.01.01 - Ansvarlig kapital .....   | 63 |
| S.23.01.01 - Ansvarlig kapital .....   | 64 |
| S.25.01.21 – Solvenskapitalkrav.....   | 65 |
| S.25.01.21 – Solvenskapitalkrav.....   | 66 |
| S.28.01.01 - Minstekapitalkrav - kun livsforsikringsvirksomhet eller skadeforsikringsvirksomhet.....               | 67 |
| S.28.01.01 - Minstekapitalkrav - kun livsforsikringsvirksomhet eller skadeforsikringsvirksomhet.....               | 68 |
| S.28.02.01 - Minstekapitalkrav - både livsforsikringsvirksomhet og skadeforsikringsvirksomhet.....                 | 69 |
| S.28.02.01 - Minstekapitalkrav – både livsforsikringsvirksomhet og skadeforsikringsvirksomhet .....                | 71 |

# SAMMENDRAG

## 1.1 Virksomhet og risiko - Sammendrag

Finansforetaksloven med tilhørende forskrifter stiller krav til at forsikringsforetak årlig offentligjør en rapport om selskapets solvens og finansiell stilling (SFCR). Dette dokumentet er Statkraft Forsikring AS SFCR-rapport pr. 31.12.2024.

Egenforsikringsselskapet Statkraft Forsikring AS ble etablert i 1997 og eies av Statkraft AS. Selskapet har forretningsadresse i Oslo og konsesjon som skadeforsikringsselskap.

I 2024 har selskapet videreført sin strategi som risikobærer i Statkraftkonsernets forsikringsordninger der formålet er å bidra til å redusere konsernets risikofinansieringskostnader over tid. I løpet av 2024 har det ikke vært vesentlige endringer i foretakets virksomhet, utvikling, risikostyring og internkontroll, risikoprofil, verdsettelse for solvensformål eller kapitalforvaltning.

Selskapets forsikringsprogram og virksomhet herunder utkontrakterte leveranser har vært opprettholdt på et normalt nivå.

Solvenskapitalnivået pr. 31.12.2024 var godt og selskapet forventer å fortsette å overholde gjeldende solvenskapitalkrav.

| Tall i NOK       | 2024        |             | 2023        |             |
|------------------|-------------|-------------|-------------|-------------|
|                  | SCR         | MCR         | SCR         | MCR         |
| Tellende kapital | 676 074 934 | 672 325 946 | 510 718 300 | 506 469 215 |
| Kapitalkrav      | 282 812 125 | 70 703 031  | 272 608 888 | 68 152 222  |
| Differanse       | 393 262 809 | 601 622 915 | 238 109 412 | 438 316 993 |
| I prosent        | 239 %       | 951 %       | 187 %       | 743 %       |

## 1.2 System for risikostyring og internkontroll

Selskapet har fokus på risikostyring og internkontroll, og har etablert et hensiktsmessig styringssystem og organisering.

### Statkraft Forsikring AS' system for risikostyring

Risikostyringen i Statkraft Forsikring AS omfatter følgende områder: overtakelse av risikoeksponering (underwriting), fastsettelse av forsikringstekniske avsetninger, balansestyring, kapitalforvaltning, styring av likviditets- og konsentrasjonsrisiko, styring av operasjonell risiko, samt gjenforsikring (reassurance) og andre risikoreduserende teknikker.

Selskapets risikostyringssystem med tilhørende risikorammer og retningslinjer sikrer at nødvendige prosesser og prosedyrer er på plass for å tilfredsstille de krav som følger av gjeldende rammebetingelser (Solvens II regelverk).

Statkraft Forsikring AS er organisert med tre forsvarslinjer.

- Første forsvarslinje – Daglig ledelse
- Andre forsvarslinje – Risikostyringsfunksjon, etterlevelsesfunksjon og aktuarfunksjon
- Tredje forsvarslinje – Internrevisjonsfunksjon



# A VIRKSOMHET OG RESULTATER

## A.1 Virksomhet

Statkraft Forsikring AS overtar i hovedsak risiko som reassurandør for frontende forsikringsselskap. I 2024 har selskapet hatt eksponering innen forsikringsbransjene ting, avbrudd, person og ansvar. Selskapet avlaster deler av sin eksponering ved inngåelse av reassuranseavtaler i det internasjonale reassuransemarkedet. Statkraft Forsikring AS stiller krav til at reassurandører har en kreditt-rating på minimum A- hos Standard and Poor's eller tilsvarende kredittvurderingsselskap. Samlet overtatt risiko for egen regning er innenfor styrevedtatte eksponeringsrammer. Eksponeringsrammene sikrer at selskapets risikoeksponeringer er akseptable sett i forhold til tilgjengelig kapital. Statkraft Forsikring AS er medlem av Norsk Naturskadepool.

### A.1.1 Navn og juridisk form på selskapet

Statkraft Forsikring AS er et aksjeselskap registrert med kontor på følgende adresse:  
Lilleakerveien 6  
0216 Oslo

### A.1.2 Navn på finansiell tilsynsmyndighet som er ansvarlig for selskapet

Statkraft Forsikring AS er under tilsyn av:  
Finanstilsynet  
Revierstedet 3  
0151 Oslo

### A.1.3 Ekstern revisor for selskapet

Uavhengige revisorer for selskapet er:  
Pricewaterhousecoopers AS  
Dronning Eufemias gate 71  
0194 Oslo

### A.1.4 Liste over vesentlig tilknyttede selskaper

Statkraft Forsikring AS er egenforsikringsselskap for Statkraft AS og datterselskap i konsernet. Statkraft AS eier alle aksjene i selskapet.

### A.1.5 Antall heltidsansatte

Statkraft Forsikring AS hadde en ansatt i 2024.

### A.1.6 Selskapets forsikringsforretning og geografiske område

Statkraft Forsikring AS har konsesjon til å overta direkte forsikring og gjenforsikring knyttet til selskap i Statkraftkonsernet og direkte eierandeler. Selskapets forpliktelser er innen følgende seks definerte forsikringsbransjer:

- Gruppeliv
- Forsikring mot inntektstap
- Forsikring mot brann og annen tingskade
- Inngående Re – Ansvarsforsikring
- Inngående Re - Øvrige skadeforsikringsforpliktelser

Statkraft Forsikring AS deltar i Statkraftkonsernets forsikringsprogram som samlet omfatter Statkraft AS og datterselskap, i flere enn 20 land.

## A.2 Forsikringsresultat

Tabellen under viser selskapets premier, erstatninger og kostnader fordelt på forsikringsbransjer i henhold til Solvens II pr. 31.12.2024 og 31.12.2023:

| Tall i NOK   | Brutto opptjente premier | Gjenforsikringsandel opptjente premier | Brutto erstatninger | Gjenforsikringsandel erstatninger | Brutto drifts-kostnader | Result av tekniske regnskap 2024 | Result av tekniske regnskap 2023 |
|--|--------------------------|--|---------------------|-----------------------------------|-------------------------|----------------------------------|----------------------------------|
| Gruppeliv  | 0                        | 0                                      | 0                   | 0                                 | 0                       | 0                                | 0                                |
| Forsikring mot inntektstap   | 0                        | 0                                      | -133 647            | 0                                 | 0                       | 133 647                          | -469 871                         |
| Forsikring mot brann og annen skade på eiendom                           | 40 571                   | -1 618                                 | 513                 | 0                                 | 1 602                   | 36 838                           | 166 322                          |
| Ansvarsforsikring  | 0                        | 0                                      | 0                   | 0                                 | 0                       | 0                                | 0                                |
| Ansvars-forsikrings- forpliktelser                                       | 0                        | 0                                      | 0                   | 0                                 | 0                       | 0                                | 0                                |
| Ikke-proporsjonal gjenforsikring av øvrige skadeforsikringsforpliktelser | 259 736 319              | -80 352 577                            | -6 581 230          | 76 741 887                        | 19 284 432              | 139 027 301                      | 100 602 877                      |
| Sum  | 259 776 890              | -80 354 195                            | -6 714 364          | 76 741 887                        | 19 286 034              | 139 197 786                      | 100 299 327                      |

I 2024 hadde Statkraft Forsikring AS et teknisk resultat på NOK 139 197 786, som er en oppgang på NOK 38 898 457 i forhold til 2023.

I og med at Statkraft Forsikring AS er et egenforsikringsselskap for Statkraftkonsernet vil fremtidig forretning og ledelsesmessige beslutninger være tilpasset konsernets utvikling og behov. Selvstendige prognoser for egenforsikringsselskapet er dermed mindre relevant.

Selskapets egenregningseksposering og reassuransesavdekning blir balansert på en slik måte at selskapets netto eksponering er forsvarlig sett i forhold til tilgjengelig kapital og innen de eksponeringsrammer som er gitt av styret. Samtlige avtaler er etablert slik at administrasjonskostnadene holdes så lave som mulig.

Pr. 31.12.2024 har selskapet enkelte større åpne skader der selskapet har utestående krav på reassurandørene.

### A.3 Kapitalforvaltningsresultat (Investeringsresultat)

Selskapet har en forsvarlig kapitalforvaltning, «prudent person principle», og målsetningen med forvaltningen er å finne en hensiktsmessig balanse mellom avkastning og risiko. Statkraft Forsikring AS har en konservativ kapitalforvaltning av selskapets midler. Markedsrisiko og konsentrasjonsrisiko er søkt redusert gjennom diversifisering innen, og mellom ulike aktivaklasser. Risikoen i den totale porteføljen er lav gjennom begrenset kredittrisiko i renteporteføljen og eksponering i aksjemarkedet, samt noe eksponering innen eiendom.

I og med at Statkraft Forsikring AS er et egenforsikringsselskap for Statkraftkonsernet vil fremtidig forretning og ledelsesmessige beslutninger være tilpasset konsernets utvikling og behov. Selvstendige prognoser for egenforsikringsselskapets kapitalforvaltning er dermed mindre relevant.

#### A.3.1 Inntekter og kostnader som følge av investeringer etter aktivaklasse

Statkraft Forsikring AS investerer sine midler i verdipapirfond. Figuren under viser fordelingen av investeringsporteføljen i markedsverdi pr. 31.12.2024.

Fordeling pr. aktivaklasse

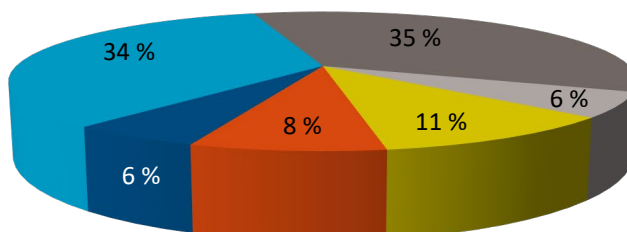

■ Pengemarked ■ Obligasjoner - Norge ■ Obligasjoner - Global ■ Aksjer - Norge ■ Aksjer - Global ■ Eiendom

#### Verdipapirfond mv. - NOK 844 457 817

Selskapet har investert i norske pengemarkedsfond, norske og utenlandske obligasjonsfond, samt norske og utenlandske aksjefond som gir en diversifisert portefølje av verdipapirer. Selskapet har investert i aktivaklasse eiendom ved eierandeler i eiendomsfond. Valg av verdipapirfond gjøres med lavt eller moderat avvik fra referanseindeks og med investering fond som er forvaltet av en anerkjent forvalter.

#### Andre investeringer - NOK 53 239

Andre investeringer er forvalterkonto i Nordea administrert av kapitalforvalter Storebrand Asset Management, samt gjenforsikringsdepotkonto hos DNB Livsforsikring AS.

#### Kontanter og kontantekvivalenter – NOK 20 751 244

Selskapet har driftskonto i Danske Bank AS.

Resultater av investeringer pr. 31.12.2024 etter aktivaklasse er vist under:

| Tall i NOK   | Utbytte | Renter     | Realisert gevinst/(tap) | Urealisert gevinst/(tap) | Kostnader | Totalt 2024 | Totalt 2023 |
|--|---------|------------|-------------------------|--------------------------|-----------|-------------|-------------|
| Obligasjoner                                       | 0       | 0          | 0                       | 0                        | 0         | 0           | 0           |
| Verdipapirfond mv                                  | 21 496  | 16 995 680 | 6 077 743               | 25 025 123               | 0         | 48 120 043  | 43 455 426  |
| Kontanter og kontantekvivalenter                   | 0       | 66 863     | -214 311                | 0                        | 0         | -147 448    | 5 374 152   |
| Administrasjonskostnader knyttet til investeringer | 0       | 0          | 0                       | 0                        | -18 502   | -18 502     | 323 771     |
| Netto inntekter fra investeringer                  | 21 496  | 17 062 543 | 5 863 432               | 25 025 123               | -18 502   | 47 954 093  | 49 153 348  |

## A.4 Resultat fra øvrig virksomhet

### A.4.1 Andre vesentlige inntekter og kostnader

Selskapet hadde ingen andre vesentlig inntekter eller kostnader i 2024.

## A.5 Andre opplysninger

Selskapet hadde ingen andre vesentlige forhold vedrørende virksomhet og resultater i 2024.

# B SYSTEM FOR RISIKOSTYRING OG INTERNKONTROLL

## B.1 Generelle opplysninger om systemet for risikostyring og internkontroll

### B.1.1 Roller og ansvar for administrasjon, ledelse og nøkkel posisjoner

Statkraft Forsikring AS' strategi er, gjennom å delta som risikobærer i Statkraftkonsernets forsikringsordninger - å bidra til å redusere konsernets risikofinansieringskostnader over tid.

Internt organisasjonskart pr. 31.12.2024:

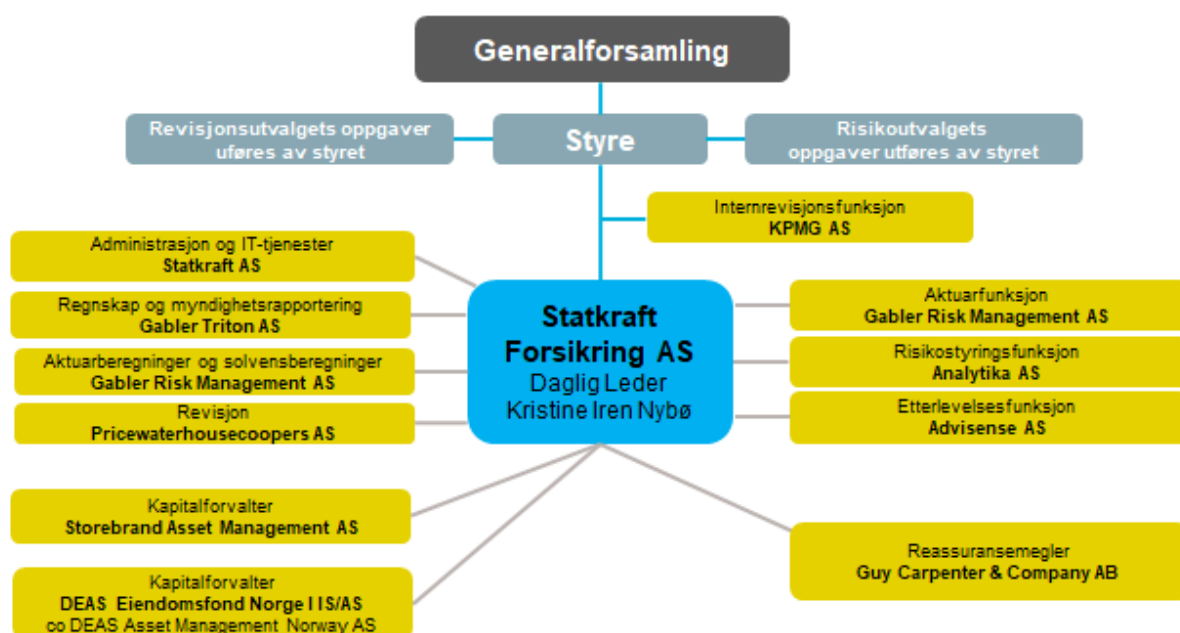

Interrevisjonsfunksjon rapporterer direkte til styret. De resterende nøkkelfunksjonene rapporterer til daglig leder, men har rett og plikt til å rapportere direkte til styret dersom dette er påkrevet.

## Oversikt over styrende dokumenter:

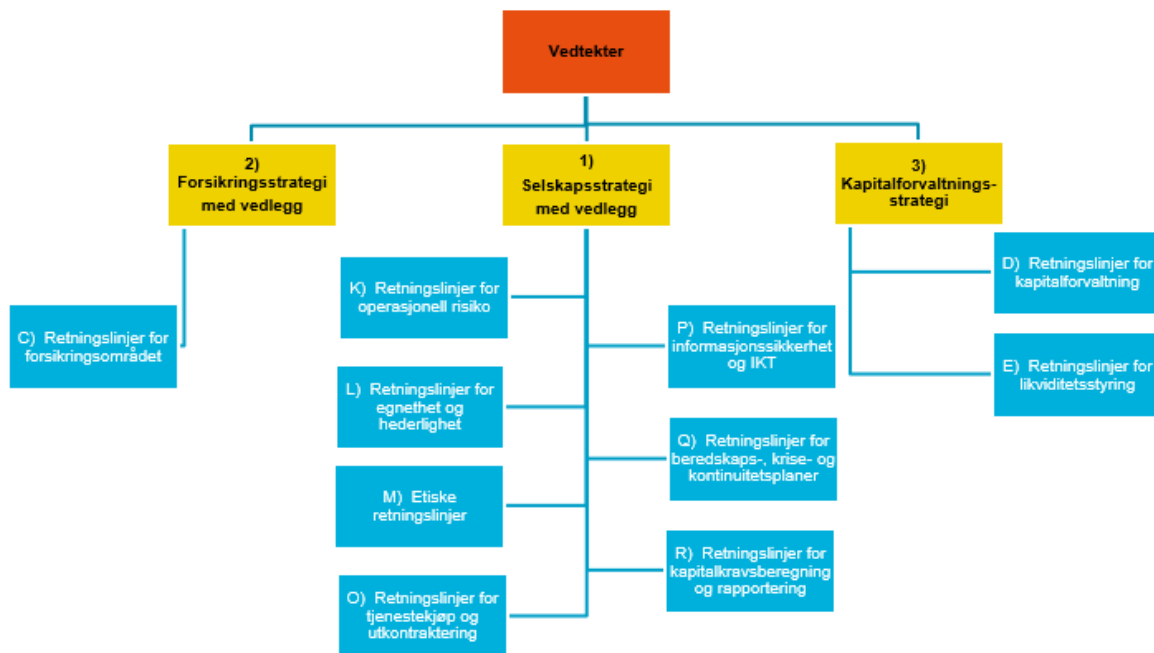

## Styret

Styrets oppgaver og mandat er bestemt ved aksjeloven, forsikringsavtaleloven annen lovgivning herunder lov om forsikringsselskaper med tilhørende forskrifter, selskapets vedtekter og generalforsamlingens beslutninger.

### Styrets hovedoppgaver:

- Forestå forvaltningen av selskapet
- Påse at virksomheten drives i samsvar med aksjeloven, finansforetaksloven, forsikringsavtaleloven, selskapets vedtekter og retningslinjer fastsatt av generalforsamlingen
- Sørge for en forsvarlig organisering av virksomheten
- Holde seg orientert om selskapets økonomiske stilling og påse at dets virksomhet, regnskap og formuesforvaltning er gjenstand for betryggende kontroll
- Behandle og fastsette selskapets strategi og økonomiske planer, årsregnskap og årsberetning
- Tilsette og eventuelt si opp eller avskjedige daglig leder, samt fastsette dennes lønn
- Føre tilsyn med den daglige ledelse og selskapets virksomhet for øvrig
- Iverksette de undersøkelser styret finner nødvendig for å kunne utføre sine oppgaver. Undersøkelser kan kreves av ett eller flere styremedlemmer
- Behandle de saker som i henhold til gjeldende regelverk tilligger revisjonsutvalg og risikoutvalg

### Generell informasjon om de viktigste funksjonene i selskapet

Nedenfor følger en oppsummering av myndighet, ressurser og operasjonell uavhengighet av nøkkelfunksjoner.

## **Andre forsvarslinje**

**Risikostyringsfunksjonen** – Risikostyringsfunksjonen er utkontraktert til Analytika AS. Risikostyringsfunksjonen har kapasitet og kompetanse til å utføre de oppgavene som ligger under dennes ansvarsområde. Funksjonen har rett og plikt til å rapportere direkte til styret dersom dette er påkrevet. Risikostyringsfunksjonen er uavhengig i forhold til de funksjoner og områder den kontrollerer.

**Etterlevelsesfunksjonen** – Etterlevelsesfunksjonen er utkontraktert til Advisense AS. Etterlevelsesfunksjonen sikrer etterlevelsen av gjeldende lovgivning, forskrifter og interne rammer og styrende dokumenter for Statkraft Forsikring AS. Funksjonen har rett og plikt til å rapportere direkte til styret dersom dette er påkrevet. Etterlevelsesfunksjonen er uavhengig i forhold til de funksjoner og områder den kontrollerer.

**Aktuarfunksjonen** – Aktuarfunksjonen er utkontraktert til Gabler Risk Management AS. Funksjonen kontrollerer og koordinerer beregning av tekniske avsetninger og bidrar til effektiv gjennomføring av risikostyring, særlig med hensyn til de risikomodeller som ligger til grunn for beregningen av kapitalkravene.

Mer informasjon finnes i avsnitt B.4.2, B.4.3 og B.6.

## **Tredje forsvarslinje**

**Internrevisjonsfunksjonen** – Internrevisjonsfunksjonen er utkontraktert til KPMG AS. Internrevisjonsfunksjonen rapporterer direkte til styret. Mer informasjon finnes i avsnitt B.5.

### **B.1.2 Vesentlige endringer i styringssystemet som har skjedd i løpet av rapporteringsperioden**

Det ble ikke foretatt noen vesentlige endringer av det materielle innholdet i styringssystemet i løpet av 2024, men strukturen er noe endret. Det er gjennomført en forenkling i antall styregodkjente dokumenter.

### **B.1.3 Godtgjørelser for selskapet**

Godtgjørelsesordning er i samsvar med selskapets overordnede mål, risikotoleranse og langsiktige interesser. Informasjon om godtgjørelsesordning og hovedprinsippene for fastsettelse av godtgjørelse samt kvantitativ informasjon om godtgjørelsen offentliggjøres i årsrapporten. For daglig leder skal en eventuell variabel godtgjørelse ikke utgjøre mer enn 20% av den faste godtgjørelsen. For tillitsvalgte er godtgjørelsen basert på fast årlig honorar.

## **B.2 Krav til egnethet**

### **B.2.1 Formål og bruksområde**

Statkraft Forsikring AS tilfredsstiller gjeldende myndighetskrav om egnethet og hederlighet.

### **B.2.2 Hovedprinsipper**

#### **Krav til administrasjonen og nøkkelfunksjoner**

Det er stilt krav til at alle personer i administrasjonen i Statkraft Forsikring AS, samt personer som innehar nøkkelfunksjoner skal være egnede og hederlige. Dette gjelder også for utkontrakterte funksjoner.

## **Krav til styret**

For styret er det stilt krav om styremedlemmenes hederlighet og til styrets samlede kompetanse.

## **Retningslinjer for vurdering av egnethet**

Statkraft Forsikring AS stiller krav til egnethet representert ved kunnskap, kompetanse og erfaring hos det samlede styret, daglig leder, administrasjonen og ansvarlige for nøkkelfunksjoner innenfor følgende områder:

- Statkraft Forsikring AS' strategi og forretningsmodell, herunder rollen som et egenforsikringsselskap i Statkraftkonsernet
- Systemet for risikostyring og internkontroll
- Ledelseskompetanse
- Forsikringskompetanse
- Markedskunnskap
- Regnskapsmessig kompetanse
- Aktuarielle vurderinger
- Likviditet og kapitalforvaltning
- Regulatoriske rammeverk og krav herunder ESG samt IKT

## **B.3 Risikostyringssystem inkludert egen risiko og solvensanalyse - ERSA (ORSA)**

Formål med selskapets system for risikostyring og internkontroll er å sikre forsvarlig drift og effektiv måloppnåelse. Selskapets egen risiko og solvensanalyse (ERSA) er et viktig verktøy i arbeidet med risikostyringen.

### **B.3.1 Risikostyringssystem**

Risikostyring er å identifisere, vurdere, overvåke, håndtere, og rapportere risiko som kan påvirke oppnåelse av vedtatte mål. Effektiv risikostyring er et viktig bidrag for å sikre måloppnåelse og skal inngå i den løpende styringen og oppfølgingen av virksomheten.

Statkraft Forsikring AS skal til enhver tid ha kontroll med alle typer vesentlige risiko knyttet til sin virksomhet. Risikostyring brukes for å styre selskapets risiko innenfor de rammer som er vedtatt av styret. Internkontroll er en del av selskapets helhetlige risikostyring og omfatter alle de tiltak som er iverksatt for å sikre at det er rimelig grad av sikkerhet for at Statkraft Forsikring AS når de mål som selskapet har satt, herunder å sikre at faktisk risikoeksponering er i tråd med vedtatt risikotoleranse og -rammer. Selskapets internkontroll omfatter kontrollmiljøet, organisering og arbeidsdeling, overvåking, rapportering, samt kontroller. Med kontrollmiljø menes blant annet holdninger, organisasjonskultur, opplæring og kompetanse, etiske retningslinjer.

Statkraft Forsikring AS er eksponert mot flere ulike risikoområder og har etablert overordnede mål i de styrende dokumentene for de mest relevante risikoområdene. Selskapet har en løpende prosess for å identifisere, vurdere og håndtere risiko for å sikre mål- og resultatoppnåelse. Det er etablert prosesser for å overvåke og å rapportere risiko, avvik og gjennomføring av tiltak.

Risikostyringssystemet støttes av en hensiktsmessig organisasjonsstruktur med klart definerte roller og ansvar som er tydelig kommunisert. Risikostyring og internkontroll er integrert som en del av selskapets ordinære virksomhetsstyring og styringsmodell. Systematisk risikovurdering inngår som del av prosessen ved fastsettelse av mål, plan, de styrende dokumentene for de ulike risikoområdene, kapitalbehovsvurderinger og kapitalplanlegging.

Mer informasjon om risikostyring av hver risikokategori finnes i avsnitt C i denne rapporten. Avsnitt C omhandler også forsvarlig kapitalforvaltning, «prudent person principle», i forhold til investeringer, andre vesentlige risikoer som selskapet har identifisert og bruk av kredittvurderingsbyråer for å sikre kredittverdighet på selskapets motparter og investeringer.

### B.3.2 ERSA - prosessen

Hensikten med ERSA-prosessen er å fastsette Statkraft Forsikring AS' behov for solvenskapital basert på selskapets mål, strategi, aktuell og forventet risikoeksponering, samt gjeldende risikorammer og regulatoriske bestemmelser. Solvenskapitalbehovet vurderes på kort og lengre sikt i lys av de risikoeksponeringer selskapet er og kan bli eksponert mot. Selskapet vurderer hvordan det fastsatte solvenskapitalbehovet skal tilfredsstilles, herunder overholdelse av de regulatoriske minimumskravene til kapital. Vurderingen av kapitalbehov omfatter størrelsen på, sammensetningen og fordelingen av kapitalen sett i forhold til arten og omfanget av den risiko som til enhver tid er knyttet til virksomheten og til den risiko som vil kunne oppstå.

Under vises skisse for ordinær ERSA-prosess i Statkraft Forsikring AS. Selskapet gjennomfører også årlig revisjon av styringssystem og styrende dokumenter:

#### Oversikt over årlig ERSA prosess:

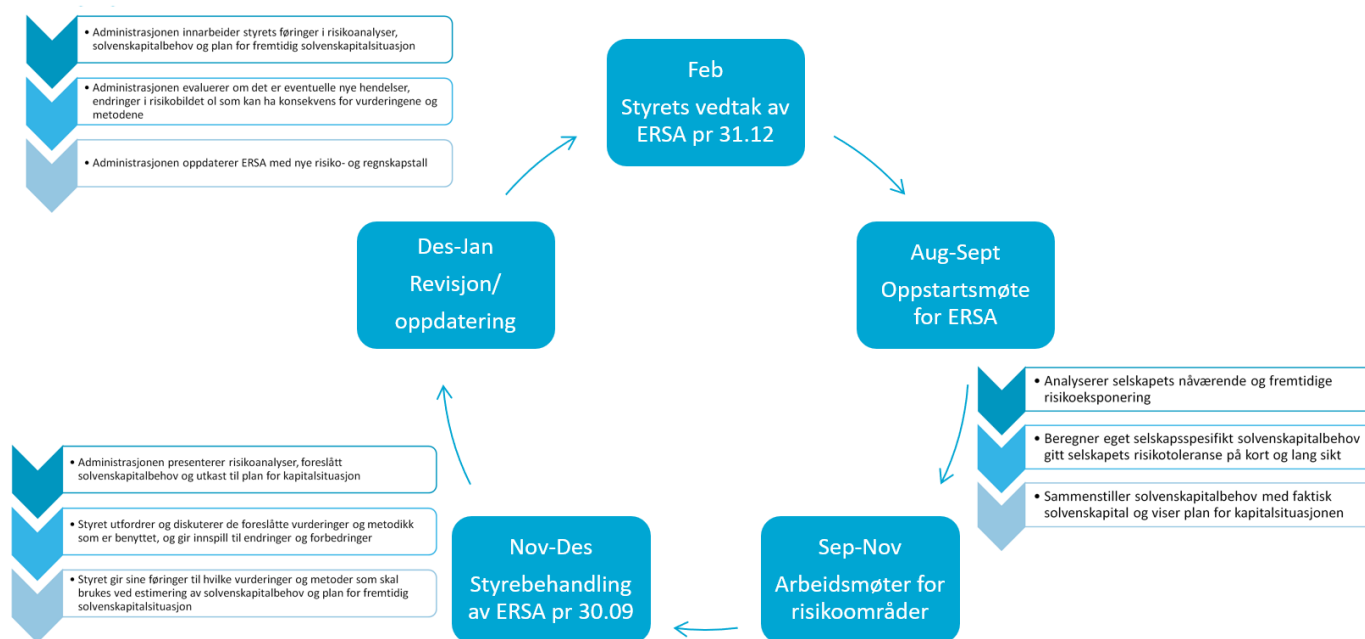

ERSA-rapporten pr. 31.12.2024 er vedtatt av styret og solvenskapitalmargin er beregnet i samsvar med selskapets faktiske risikoprofil.

### B.3.3 Datakvalitet

Statkraft Forsikring AS har data som er nøyaktige, komplette, tidsriktige, hensiktsmessige og oppfyller Solvens II kravene om datakvalitet.

#### B.3.3.1 Prinsipper for vurdering og håndtering av datakvalitet

Det foreligger tilstrekkelig historisk datagrunnlag til å kunne identifisere vesentlige risikofaktorer og underliggende trender på en tilfredsstillende måte. Selskapet anvender tilgjengelig data konsekvent over tid. Data som er relevante ekskluderes ikke i beregningen av forsikringstekniske avsetninger uten begrunnelse. Anvendt data inneholder ikke vesentlige feil. En feil ansees å være vesentlig



dersom den vil føre til at vedkommende som bruker resultatet av beregningene som beslutningsgrunnlag vil endre oppfatning/konklusjon i vurderingen av en problemstilling. Selskapet tillater at det benyttes data fra eksterne kilder dersom de overnevnte forutsetningene er tilfredsstillende. I tillegg er Statkraft Forsikring AS og leverandører av utkontrakterte tjenester innforstått med hvilke forutsetninger og metodikk som ligger til grunn for behandlingen av dataene som er levert av eksterne parter. Ved begrensninger/usikkerhet i datagrunnlaget dokumenterer selskapet hvordan begrensningene blir håndtert og hvilke funksjoner i risikostyringssystemet som har ansvaret for prosessen.

### B.3.3.2 Prosesser og kontroller for data og datakvalitet

Det gjennomføres identifikasjon, vurdering, kontroll og overvåking av datakvalitet på både overordnet- og transaksjonsbasert nivå, slik at overvåkingen dekker ulike detaljnivåer og stadier av forretningsregler, herunder kildecodesystemer og modellinput. Videre foreligger det prosesser for lagring av historiske data og krav til dokumentasjon ved justering av originale data. Ved justering av datagrunnlag skal det originale datasettet lagres. Dokumentasjonen lagres på hensiktsmessig sted og gjøres tilgjengelig for revisor, internrevisor og tilsynsmyndigheter ved forespørsel. Det foreligger prosesser som sikrer at data overvåkes og oppdateres. Det dokumenteres både frekvens og hvem som er ansvarlig for å gjennomføre overvåking og oppdatering.

## B.4 Internkontrollsystem

Statkraft Forsikring AS' styre, daglig leder, risikostyringsfunksjon, etterlevelsesfunksjon, aktuarfunksjon og internrevisjonsfunksjon har alle konkrete oppgaver i forhold til risikostyring og internkontroll. Styret skal påse at selskapet har hensiktsmessige systemer for risikostyring og internkontroll.

Statkraft Forsikring AS' risikostyringssystem er organisert etter prinsippet om tre forsvarslinjer, som beskrevet i figuren under. De tre linjene består av:

- **Første forsvarslinje** – Daglig ledelse
- **Andre forsvarslinje** – Risikostyringsfunksjonen, etterlevelsesfunksjonen og aktuarfunksjonen
- **Tredje forsvarslinje** – Internrevisjonsfunksjonen

Oversikt over Statkraft Forsikring AS' risikostyringssystem:

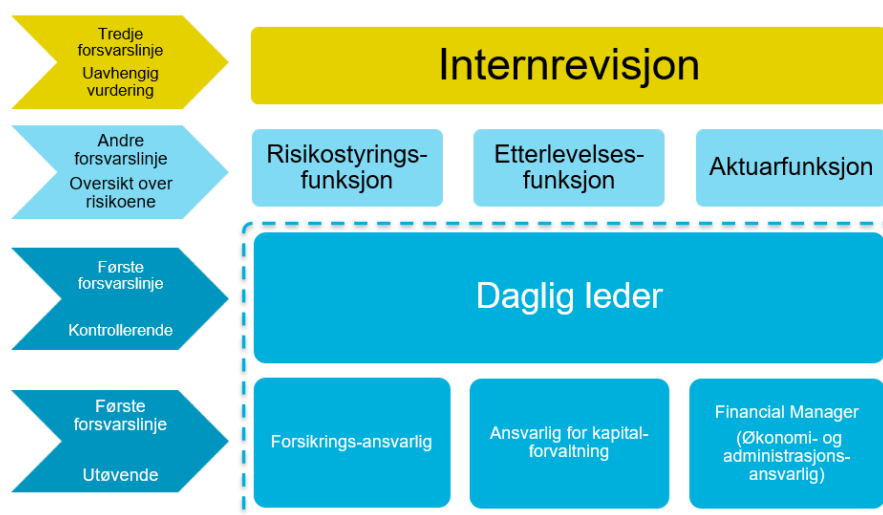

#### **B.4.1 Daglig leder**

Daglig leder har i forhold til risikostyring og internkontroll ansvaret for å fremlegge driftsinformasjon, vurderinger og forslag til vedtak i saker som styret i samsvar med gjeldende lover, selskapets vedtekter eller administrative bestemmelser skal behandle og fatte vedtak om. Videre er daglig leder ansvarlig for at styringssystemer, organisering og selskapets kompetanse er hensiktsmessig og tilstrekkelig for å innfri krav gitt av myndighetene og selskapet selv.

#### **B.4.2 Risikostyringsfunksjon**

Risikostyringsfunksjonen skal understøtte implementering av selskapets system for risikostyring, på en måte som er objektiv og uten føringer fra andre funksjoner (administrasjon og ledelse). I 2024 var risikostyringsfunksjonen utkontraktert til Analytika AS. Risikostyringsfunksjonen er underlagt daglig leder, og skal ikke ha andre arbeidsoppgaver for selskapet som kan påvirke uavhengigheten til risikostyringsfunksjonen.

Risikostyringsfunksjonens oppgaver er å:

- Gi råd til ledelse, styre og administrasjon med hensyn til risikostyring i forhold til strategiske forhold
- Identifisere risiko ved å utføre analyser og foreta vurderinger
- Foreta analyser og vurderinger på risikotall for å sikre at disse er riktige og komplette
- Ha et overordnet og aggregert syn på risikoprofilen
- Dokumentere gjennomførte risikovurderinger
- Initiere og drive selskapets egen risiko og solvensanalyse (ERSA)
- Utarbeide og oppdatere selskapets risikoregister og risikokart
- Utarbeide og oppdatere selskapets SFCR- og RSR-rapport
- Utvikle, implementere og drifte risikostyringssystemet i tråd med god praksis og selskapets behov
- Påse at alle enheter i selskapet har etablert og gjennomfører hensiktsmessige prosesser og rutiner for risikostyring, samt sikre etterlevelse av vedtatt risikotoleranse og vedtatte risikorammer
- Overvåke og bidra til å sikre effektiv drift av risikostyringssystemet
- Rapportere risikoeksponeringer
- Ansvarlig for å påse at ERSA-prosessen gjennomføres

#### **B.4.3 Etterlevelsesfunksjonen**

Formålet med etterlevelsesfunksjonen er å sikre etterlevelsen av gjeldende lovgivning, forskrifter og interne rammer og styrende dokumenter for Statkraft Forsikring AS, og gjennomføre den styrevedtatte årsplan for etterlevelsesfunksjonen. I 2024 var etterlevelsesfunksjonen utkontraktert til Advisense AS. Funksjonen er underlagt daglig leder, og skal ikke ha andre arbeidsoppgaver for selskapet som kan påvirke uavhengigheten til etterlevelsesfunksjonen.

Etterlevelsesfunksjonens oppgaver er å:

- Gi råd til styre, ledelse og administrasjon mht. etterlevelse av lover, forskrifter og rundskriv, eventuelt også andre regelverk og interne rammer og retningslinjer
- Identifisere og vurdere risikoer knyttet til informasjonssikkerhet
- Løpende overvåking av utviklingen på regelverksfronten slik at endringer i relevant regelverk identifiseres/fanges opp i tide og dermed gir grunnlag for konsekvensvurderinger og nødvendige tiltak for å sikre etterlevelsen av de nye reglene

- Foreta vurderinger av de mulige konsekvenser som varslede eller forventede regelverksendringer kan få for selskapet og foreslå relevante tiltak og tilpasninger, herunder å gi råd til ledelsen og styret om konsekvensene av forventede regelverksendringer
- Vurdere selskapets rutiner og prosedyrer for å sikre regelverksetterlevelse, herunder å foreslå nødvendige forbedringer i rutiner og prosedyrer
- Utarbeide årsplan for prioritering av etterlevelsesarbeidet og gjennomføre denne
- Dokumentere risikovurderinger og etterlevelseskontroller
- Være delaktig i ERSA-prosessen

## B.5 Internrevisjonsfunksjonen

Internrevisjonen skal på vegne av styret og daglig leder undersøke om Statkraft Forsikring AS har etablert og gjennomfører en tilstrekkelig og effektiv risikostyring og internkontroll. Internrevisjonen foretar, uavhengig av administrasjonen, systematiske risikovurderinger og undersøkelser av risikostyringssystemet for å sikre at det virker på en hensiktsmessig og betryggende måte. I 2024 var internrevisjonsfunksjonen utkontraktert til KPMG AS.

Internrevisjonsfunksjonens oppgaver er å:

- Gjennomføre vurderinger av effektiviteten og hensiktsmessigheten til rammeverket for risikostyring og internkontroll, og andre deler av selskapets styringsstruktur
- Bidra til å forbedre hensiktsmessigheten og effektiviteten av virksomhetens styrings- og kontrollprosesser
- Være objektiv og uavhengig fra de operative funksjoner i selskapet
- Rapportere sine vurderinger til styret og ledelsen

Internrevisjonsfunksjonen er uavhengig av andre typer revisjonsaktiviteter i selskapet.

Internrevisjonsfunksjonen har tilstrekkelig kapasitet og kompetanse til å utføre de oppgavene som hører til under ansvarsområdet. Videre har internrevisjonsfunksjonen:

- Tilgang til virksomhetens ledelse
- Myndighet til å be ledelsen om nødvendig tilgang til personal og dokumenter, slik at revisjoner kan gjennomføres fullstendig og effektivt
- Uinnskrenket innsyn i alle forretningsmessige og administrative systemer
- Rett til å møte i virksomhetens styremøter

Internrevisjonsfunksjonen gjennomførte i 2024 en revisjon av selskapets system for styring og kontroll, med fokus på følgende områder:

- Effektivitet og hensiktsmessighet av ERSA-prosessen

Internrevisjonen har ved gjennomføring av revisjonsprosjektet for 2024 gitt Statkraft Forsikring AS enkelte anbefalinger om å gjennomføre kombinasjonsscenarioer i ERSA som gir tilstrekkelig negative scenarier som kan påvirke selskapets økonomiske stabilitet og gjøre styret i stand til å evaluere selskapets motstandsdyktighet.

Internrevisjonen har i 2024 ikke avdekket vesentlige svakheter hos Statkraft Forsikring AS.

## B.6 Aktuarfunksjon

Aktuarfunksjonen har en sentral rolle i selskapets beregninger av forsikringstekniske avsetninger og bidrar til effektiv gjennomføring av risikostyringssystemet, særlig med hensyn til de risikomodellene som ligger til grunn for beregningen av kapitalkravene.

Aktuarfunksjonen kontrollerer og koordinerer beregningen av de tekniske avsetninger. Funksjonen bruker hensiktsmessig metodikk modeller og forutsetninger for beregning av de tekniske avsetninger samt sørger for at beregningene er konsistente med underliggende prinsipper

Aktuarfunksjonen er underlagt daglig leder og er utkontraktert til Gabler Risk Management AS, for å sikre tilstrekkelig uavhengighet mellom utøvende og kontrollerende rolle (1. og 2. linje) relatert til beregning av forsikringstekniske avsetninger. Det henvises til aktuarrapport 2024 for ytterligere informasjon.

Aktuarfunksjonen har vurdert de metoder og modeller som ligger til grunn for fastsettelsen av de forsikringstekniske avsetningene for selskapet pr. 31.12.2024. Funksjonen har fått anledning til å gi kommentarer til ERSA-rapporten.

## B.7 Utkontraktering og tjenestekjøp

Statkraft Forsikring AS kan inngå utkontrakteringsavtaler og tjenestekjøp for ulike formål. Normalt vil dette omfatte ett eller flere av følgende:

- Oppnå kostnadsfordeler
- Sikre at virksomheten er skalerbar
- Sikre kompetanse, ressurs- og systemtilgang
- Redusere nøkkelpersonrisiko og øke sikkerheten for driftskontinuitet

Ved utkontraktering og tjenestekjøp er det viktig at Statkraft Forsikring AS har et samarbeid med leverandører som bidrar til å ivareta ønsket kvalitet, rettidig leveranse, etterlevelse av formalkrav og konkurransedyktig pris på de tjenester selskapet leverer. For å bidra til at Statkraft Forsikring AS oppnår sine målsetninger er det nødvendig å ha tilgang på relevant kompetanse, kapasitet eller ressurser, enten internt eller eksternt gjennom tjenestekjøp fra eller utkontraktering til relevante fagmiljøer. Valget mellom å løse oppgavene ved hjelp av egne ansatte eller gjennom utkontrakteringsavtaler eller med kjøp av tjenester fra eksterne leverandører skal være basert på kost-/nyttebetraktninger.

Selskapets kjerneoppgaver kan ikke utkontrakteres. Som kjerneoppgaver regnes blant annet strategiske vurderinger, fastsettelse av overordnede styrende dokumenter og rammer, samt overtakelse av forsikringsvirksomhet. Hovedprinsipper for tjenestekjøp og utkontraktering er:

- Det overordnede prinsippet er at dette i seg selv ikke skal påføre Statkraft Forsikring AS økt operasjonell risiko
- Parter i slike avtaler skal tilfredsstille selskapets retningslinjer for egnethet og hederlighet
- Styring og kontroll i selskapet skal ikke svekkes
- Tilsynsmyndighetenes skal ha muligheter for å føre effektivt tilsyn
- Kontinuiteten og kvaliteten i kundeservicen som ytes av selskapet skal ikke svekkes
- Ved utkontraktering til og tjenestekjøp av Statkraftkonsernet skal innleide ressurser arbeide etter instruks fra Statkraft Forsikring AS

For informasjon om rapporteringslinjer i forbindelse med utkontraktering og tjenestekjøp, se internt organisasjonskart i avsnitt B.1.1.

## **B.8 Andre opplysninger**

Selskapet hadde for 2024 ingen andre vesentlige opplysninger å gi i forhold til system for risikostyring og internkontroll. Selskapet vurderer at system for risikostyring og internkontroll er hensiktsmessig i forhold til selskapets type og størrelse.

## **C RISIKOPROFIL**

Statkraft Forsikring AS er et egenforsikringsselskap og et verktøy i Statkraftkonsernets risikostyring. Selskapets hovedoppgave er å bidra til å redusere konsernets risikofinansieringskostnader over tid ved å delta i forsikringsordninger som risikobærer.

Innen forsikringsområdet har selskapet høy risikotoleranse. I tillegg til forsikringsvirksomhet er kapitalforvaltning en vesentlig del av selskapets aktivitet. Risiko knyttet til kapitalforvaltning skal relativt sett være lavere enn risiko fra forsikringsområdet.

Selskapet har eksponering innen forsikringsbransjene ting, avbrudd, prosjekt, person og ansvar. Endringer i selskapets forretning vil være et resultat av endring i Statkraftkonsernets virksomhet. Statkraft Forsikring AS vil dermed være sårbar for endringer i konsernets forretningsstrategi og risikofinansieringsstrategi.

Risikostyring og kontroll for selskapets risikoområder beskrives og evalueres etter følgende kriterier:

- Kvaliteten på vedtatte rammer, retningslinjer, prosedyrer og rutiner på området
- Graden av etterlevelse av vedtatte rammer, prosedyrer og rutiner, herunder nøkkelkontroller som ikke er gjennomført som forutsatt
- Kvaliteten på modeller, informasjons- og styringssystemer på området
- Graden av lederinvolvering på området
- Selskapets kompetanse på området
- Erfaringer og historikk for uventede tap og negative hendelser på området

I ERSA prosessen gjennomføres det en evaluering av faktisk risikoprofil i forhold til SCR-forutsetningene før beregning og fastsettelse av solvenskapitalbehov for hvert risikoområde.

### **Sammendrag av risiko**

Forsikringsrisiko (C.1) og markedsrisiko (C.2) er de mest sentrale risikoeksponeringene for selskapet.

Statkraft Forsikring AS har som egenforsikringsselskap store enkelteksponeringer og få forsikringsavtaler. Selskapets forsikringsrisiko er annerledes enn hos tradisjonelle skadeforsikringsselskap som har et stort antall kunder og forsikringsavtaler, og Statkraft Forsikring AS har vurdert, men ikke funnet behov for et Pilar 2-tillegg for forsikringsrisiko i ERSA.

Markedsrisiko knyttet til selskapets investeringer er sammenlignbart med markedsrisiko for øvrige forsikringselskap. Ved beregning av totalt solvenskapitalbehov i ERSA er det vurdert, men ikke funnet behov for et Pilar 2-tillegg for markedsrisiko.

For Statkraft Forsikring AS vil Statkraftkonsernets vekst og planer legger premisser for selskapets fremtidige utvikling. Konsernets nåværende vekststrategi tilsier forventet vekst for Statkraft Forsikring AS, og dette er det tatt høyde for i langtidsprognose, sensitivitetstester og fremtidsscenarioer i ERSA.

Faktisk kapitalkrav før diversifisering i henhold til pilar 1 pr. 31.12.2024 vises ved SCR risikoprofil for selskapet:

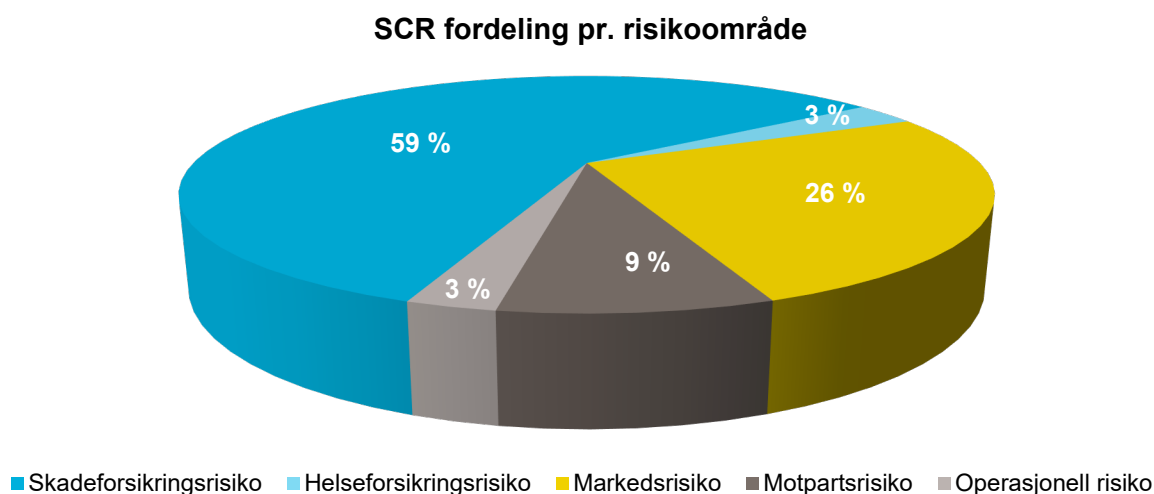

Forsikringsrisiko utgjør 59 % av Statkraft Forsikring AS' brutto solvenskapitalkrav. Statkraft Forsikring AS' totale forsikringsvirksomhet (risikoovertagelse, forsikringsvilkår, premiefastsettelse og erstatningsoppgjør) skal være rimelig og betryggende i forhold til selskapets finansielle styrke. Grunnet begrenset utjevning innen egen portefølje benytter Statkraft Forsikring AS premier og vilkår som er konservative med et begrenset tapspotensiale.

Markedsrisiko er den nest største delen av SCR for selskapet og utgjør 26 %. Selskapet har en langsiktig strategi for kapitalforvaltning med begrenset risikotoleranse. Selskapets eiendeler er plassert i bank og likvide rentepapirer med høy kredittkvalitet, aksjefond og eiendom. Markedsrisikoeksponering som oppstår fra disse eiendelene, er liten. Motpartsrisiko er relativt begrenset siden reassuranse er spredt på ulike reassurandører med høy kredittverdighet.

## C.1 Forsikringsrisiko

### C.1.1 Beskrivelse og vurdering av faktisk risikoeksponering

#### Forsikringsrisiko - premierisiko

Definisjon: *Premierisiko er risikoen for uventede tap på forsikringskontrakter som følge av at premien er satt for lavt. Risikoen er at utbetalingene på forsikringskontrakter blir større enn forventet, gitt at de tekniske avsetningene er korrekte. Forsikringsmessig konsentrasjonsrisiko behandles i sin helhet under dette punktet.*

Statkraft Forsikring AS største premierisiko er knyttet til bransjen ting- og avbrudd. Selskapet forsikrer kun Statkraftkonsernets eiendeler som i hovedsak består av vannkraftverk, vindkraftverk, og gasskraftverk. Konsernet har relativt høye egenandeler på ting- og avbruddsforsikringen, hvilket gir Statkraft Forsikring AS begrenset eksponering for frekvensskader. Selskapet overtar 70 % av risiko på konsernets ting- og avbruddsforsikringsprogram og kjøper reassuranseslik slik at selvbeholdet er begrenset pr. skade og pr. årgang.

Forsikrede objekter er spredt over flere land. I enkelte tilfeller kan eiendeler være geografisk plassert nær hverandre og være eksponert for konsentrasjonsrisiko for eksempel ved flere kraftverk i samme vassdrag. Skadeutbetalingene kan påvirkes av svingninger i valuta, men effekten blir begrenset ved at selskapets egenregning er definert i norske kroner.

I konsernet er det høyt fokus på og kompetanse til å evaluere og håndtere eksponering knyttet til klimarisiko. Frontende forsikringsselskap har høy bevissthet for endringer knyttet til fysisk risiko fra klimaendringer ved utforming av forsikringsvilkår og prissetting. Statkraft Forsikring AS er bevisst eksponering og utfordringer knyttet klimarisiko og tar hensyn til dette i forbindelse med overtakelse av forsikring.

Statkraft Forsikring AS nåværende forretning består i hovedsak av reassuranseslik vedrørende Statkrafts konsernforsikringer innen bransjene ting/avbrudd og ansvar. Ut over dette har selskapet i 2024 hatt eksponering som reassurandør av Statkraftkonsernets personalforsikring i Norge. Statkraft Forsikring AS avlaster i stor grad sin egen risiko ved kjøp av reassuranseslik. Opptjent premie for egen regning pr. bransje pr. 31.12.2024 er fordelt slik:

### Opptjent premie pr. 31.12.2024

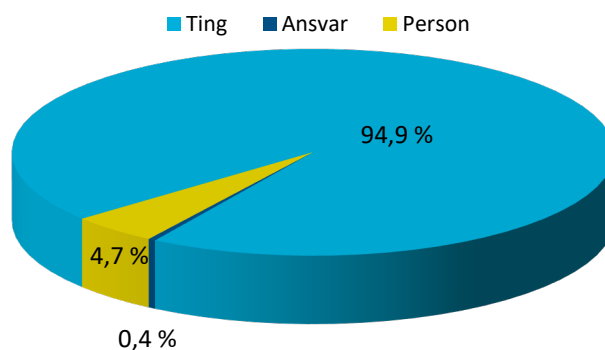

### Forsikringsrisiko - reserveringsrisiko

Definisjon: *Risikoen for uventede tap på forsikringskontrakter som følge av at de forsikringstekniske avsetningene ikke er korrekte, gitt den informasjonen som er tilgjengelig på avsetningstidspunktet.*

Selskapet har et begrenset antall forsikringsavtaler og skader, og mottar månedlig skadestatistikk fra frontende forsikringsselskap. Statkraft Forsikring AS har hovedsakelig korthalet forretning slik at selskapet tidlig får kontroll med antall skader og omfang. Selskapets erstatningsforpliktelser består primært av større enkeltskader og skadebildet er dermed oversiktlig. Aktuarfunksjonen vurderer tilstrekkelighet og kvalitet på datagrunnlaget som benyttes i beregningene. Det avholdes kvartalsvise statusmøter mellom administrasjonen i selskapet, regnskapsfører, reserveringsaktuar og aktuarfunksjon, og samarbeidet fungerer godt.

## Solvenskapital

Solvenskapitalkrav fra SCR knyttet til Forsikringsrisiko vises i vedlagte tabeller:

| <b>Skadeforsikringsrisiko</b> | <b>2024</b> | <b>2023</b> |
|-------------------------------|-------------|-------------|
| Premie og - reserverisiko     | 114 016 748 | 138 605 439 |
| Avgangsrisiko                 | 0           | 0           |
| Katastroferisiko              | 154 657 246 | 94 816 785  |
| Diversifisering               | -54 815 534 | -46 947 691 |
| Total skadeforsikringsrisiko  | 213 858 459 | 186 474 534 |

| <b>Helseforsikringsrisiko</b>    | <b>2024</b> | <b>2023</b> |
|----------------------------------|-------------|-------------|
| Dødelighet                       | 6 887 454   | 3 180 273   |
| Langt Liv                        | 0           | 0           |
| Uførhet                          | 0           | 0           |
| Avgangsrisiko                    | 0           | 0           |
| Kostnadsrisiko                   | 0           | 0           |
| Revisjonsrisiko                  | 0           | 0           |
| Diversifisering                  | 0           | 0           |
| Total SLT Helseforsikringsrisiko | 6 887 454   | 3 180 273   |

|                                   |           |           |
|-----------------------------------|-----------|-----------|
| Premie og - reserverisiko         | 2 514 557 | 2 543 469 |
| Avgangsrisiko                     | 0         | 0         |
| Diversifisering                   | 0         | 0         |
| Total NSLT Helseforsikringsrisiko | 2 514 557 | 2 543 469 |

|                              |            |            |
|------------------------------|------------|------------|
| Katastroferisiko             | 5 205 526  | 5 117 186  |
| Diversifisering              | -3 532 898 | -2 747 559 |
| Total Helseforsikringsrisiko | 11 074 638 | 8 093 369  |

### C.1.2 Vurdering av risikoreduserende tiltak i bruk for forsikringsrisiko

Statkraft Forsikring AS vurderer og kontrollerer forretningsmessig risiko, forsikringsrisiko og reserverisiko som beskrevet under:

#### Forsikringsrisiko - premierisiko

Selskapets eksponeringsoversikt oppdateres kvartalsvis og danner grunnlag for vurderinger om overtakelse av ny forretning. Forsikringsavtaler inngås i henhold til gjeldende styrende dokumenter og risikorammer for forsikringsområdet. Skader følges opp og registreres løpende i selskapets skadestatistikk. Reserveringsaktuar gjennomfører analyser og estimerer forsikringsmessige avsetninger basert på selskapets skadedata. Aktuarfunksjonen foretar evalueringer om premienivå er tilstrekkelig i forhold til overtatt risiko og inntrufne skader.

Evaluering av vurderingsmomenter omtalt i innledningen til dette kapittel viser at selskapets styring og kontroll fungerer tilfredsstillende og det er ingen kjente tap eller negative hendelser.

#### Forsikringsrisiko - reserveringsrisiko

Aktuarfunksjonen kontrollerer de forsikringstekniske avsetninger beregnet av utøvende aktuar (aktuar i førstelinjen). Samtlige forsikringstekniske avsetninger kvalitetssikres og rimelighetsvurderes i tillegg av administrasjonen i Statkraft Forsikring AS. Regnskapsmessige avsetninger kontrolleres av regnskapsfører og av administrasjonen i Statkraft Forsikring AS. Det er utarbeidet en detaljert arbeidsmodell for regnskapsfører, reserveringsaktuar, aktuarfunksjon og administrasjonen.



Med eksisterende arbeidsmodell er selskapets kontroll med risiko for feil i avsetningene på et akseptabelt nivå.

Evaluering av vurderingsmomenter omtalt i innledningen til dette kapittel viser at selskapets styring og kontroll av forsikringsrisiko fungerer tilfredsstillende og det er ingen kjente tap eller negative hendelser.

### C.1.3 Sensitivitet

Ved kvartalsvis SCR-beregning benytter selskapet seg av standardmodellen i Solvens II. Resultatet av beregningen rapporteres til styret. Styret mottar samtidig rapport om skadeutviklingen i perioden. Videre informeres styret om vesentlige endringer i forsikringsmessig eksponering, større skader og eventuelle brudd på rammer eller avvik.

Selskapets ERSA-prosess omfatter også stress- og scenariotester og viser hvordan disse påvirker solvenskapitalen i selskapet. Selskapet er tilfredsstillende kapitalisert vurdert i forhold til standardmodellen, eventuelt behov for solvenskapitaltillegg (Pilar 2) og stresstester. Basert på selskapets ERSA er det ikke vurdert nødvendig å gjennomføre ytterligere følsomhetsanalyser.

## C.2 Markedsrisiko

### C.2.1 Beskrivelse og vurdering av faktisk risikoeksponering

Definisjon: *Markedsrisiko er risikoen for tap i markedsverdier til porteføljer av finansielle instrumenter som følge av svingninger i aksjekurser, renter, kredittspreader, valutakurser, eiendomspriser, råvare- og energipriser. Konsentrasjonsrisiko knyttet til investeringer i verdipapirer behandles i sin helhet som markedsrisiko.*

I 2024 har Statkraft Forsikring AS hatt avtale med Storebrand Asset Management som forvalter for investeringer i verdipapirfond. Eiendomsinvesteringer er plassert i DEAS Eiendomsfond Norge I (IS/AS).

Statkraft Forsikring AS har en langsiktig strategi for kapitalforvaltning med begrenset risikotoleranse. Selskapet investerer i allment omsettelige verdipapirfond innen aktivklassene pengemarked, obligasjoner, aksjer og eiendom. Investeringsporteføljen i markedsverdi pr. 31.12.2024 er fordelt som vist under.

**Fordeling pr. aktivaklasse**

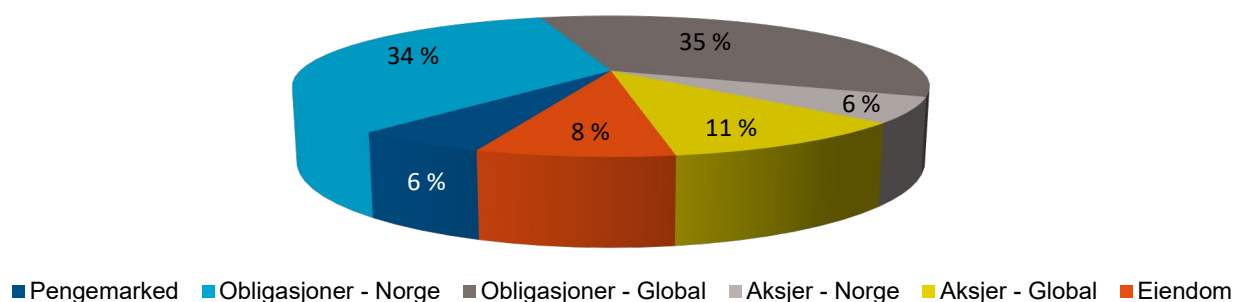

Ved valg av forvaltere og plassering av selskapets midler har Statkraft Forsikring AS fokusert på plasseringer som understøtter FNs mål for bærekraftig utvikling og Statens Pensjonsfond Utland (SPU) sine retningslinjer for bærekraft, herunder SPUs offisielle liste med ekskluderte selskaper. Bærekraftige investeringer og klimarisiko blir overvåket i porteføljen regelmessig og selskapets investeringer hos Storebrand har en bærekraftsscore på 7/10.

Solvenskapitalkrav fra SCR knyttet til markedsrisiko vises i vedlagte tabell:

| Markedsrisiko       | 2024        | 2023        |
|---------------------|-------------|-------------|
| Renterisiko         | 25 304 774  | 16 457 252  |
| Akjerisiko          | 58 447 168  | 52 302 805  |
| Eiendomsrisiko      | 17 255 379  | 12 620 224  |
| Kredittrisiko       | 23 156 430  | 21 582 481  |
| Konsentrasjons      | 1 878 739   | 0           |
| Valutarisiko        | 0           | 0           |
| Diversifisering     | -32 040 321 | -21 801 072 |
| Total markedsrisiko | 94 002 168  | 81 161 691  |

### C.2.2 Vurdering av risikoreduserende tiltak for markedsrisiko

Eksterne forvaltere rapporterer regelmessig (månedlig og kvartalsvis) status til selskapet, de har egne metoder for oppfølging av forvaltningen og egen risikostyring og internkontroll med årlig avlevering av bekreftelse til selskapet. Statkraft Forsikring AS har egne rutiner for overvåkning av kapitalforvaltningen på aggregert nivå.

Evaluering av vurderingsmomenter omtalt i innledningen til dette kapittel viser at selskapets styring og kontroll fungerer tilfredsstillende og det er ingen kjente tap eller negative hendelser.

### C.2.3 Sensitivitet

Selskapets ERSA-prosess omfatter også stress- og scenariotester og viser hvordan disse påvirker solvenskapitalen i selskapet. Selskapet er tilfredsstillende kapitalisert vurdert i forhold til standardmodellen, eventuelt solvenskapitalbehov i henhold til Pilar 2 og stresstester. Basert på selskapets ERSA er det ikke vurdert nødvendig å gjennomføre ytterligere følsomhetsanalyser.

## C.3 Kredittrisiko

### C.3.1 Ulike kredittrisikoe

Kredittrisiko i selskapet er i hovedsak fordelt på motpartsrisiko og konsentrasjonsrisiko, der motpartsrisiko utgjør den vesentlige delen.

Definisjon motpartsrisiko: *Motpartsrisiko defineres som risiko for tap som følge av at bankforbindelser, motparter i derivatposisjoner, inngåtte reassuranseavtaler og kunder ikke kan møte sine forpliktelser.*

Motpartsrisiko i forbindelse med finansplasseringer blir behandlet under punkt C.2 Markedsrisiko.

Definisjon konsentrasjonsrisiko: *Risikoen for at tap som følge av kreditt- og motpartsrisiko blir spesielt stort på grunn av svak eller manglende diversifisering, fordi hele eller deler av porteføljen er konsentrert mot visse geografiske områder, bransjer, kunder, produkter etc.*

Forsikringsmessig konsentrasjonsrisiko behandles i sin helhet under punkt C.1. Forsikringsrisiko, og store enkeltplasseringer og reassuranseavtaler behandles under motpartsrisiko.

### C.3.1.1 Beskrivelse og vurdering av faktisk risikoeksponering

Statkraft Forsikring AS har begrenset antall motparter, og disse er relativt konstante over tid. Selskapets konsesjon, strategi og rollen som verktøy i Statkraftkonsernets risikofinansiering gir rammer for hvilke kunder selskapet har, og selskapets kundemasse vil dermed være konsentrert til konsernselskaper.

Selskapet har Danske Bank som hovedbankforbindelse og denne er også hovedbank for Statkraftkonsernet. Storebrand Asset Management forvalter investeringene i pengemarked-, obligasjons- og aksjefond. I forbindelse med inngåelse av forsikringskontrakter vil selskapet ha kundefordringer på sikrede, frontselskap eller forsikringsmegler.

Statkraft Forsikring AS vil kunne få større motpartseksponering i forbindelse med store skadeoppgjør overfor reassurandører. Krav som stilles ved valg av reassurandører, herunder kredittrating, og rutine for oppfølging av reassurandører gjør at selskapet vurderer motpartsrisikoen som sammenlignbar med tilsvarende risiko hos andre forsikringsselskaper.

| Motpartsrisiko       | 2024       | 2023       |
|----------------------|------------|------------|
| Type 1 eksponering   | 30 540 198 | 59 135 385 |
| Type 2 eksponering   | 0          | 0          |
| Diversifisering      | 0          | 0          |
| Total motpartsrisiko | 30 540 198 | 59 135 385 |

### C.3.2 Vurdering av risikoreduserende tiltak for kredittrisiko

#### Motpartsrisiko

Styrende dokumenter for likviditetsstyring følger opp motpartsrisiko knyttet til bankinnskudd og kundefordringer. Eksponering overfor reassurandører overvåkes i henhold til styrende dokumenter for forsikringsområdet.

#### Konsentrasjonsrisiko

Sammensetningen av Statkraft Forsikring AS forsikringsportefølje gjør at man får konsentrasjon av kundemassen, mulige frontselskaper, koassurandører og reassurandører. Konsentrasjonen gjelder både bransje, sektor og geografi. Ved etablering av forsikringsprogram er det hovedregelen at ingen reassurandør skal ha dominerende stilling. For programmer med begrenset total risikoeksponering for Statkraft Forsikring AS kan dette avvikes etter nærmere vurdering.

Største andel for en enkelt reassurandør på hovedprogrammets (ting og avbrudd) hovedreassuranse er 20 % av Statkraftkonsernets brutto eksponering (100 %), det vil si netto 29 % for Statkraft Forsikring AS. Overvåking av reassurandører og løpende dialog med forsikringsmotparter bidrar til å holde konsentrasjonsrisikoen lav.

Selskapet har konsentrasjonsrisiko knyttet til hovedbankforbindelsen, spesielt i perioden etter store premieinnbetalinger og forut for store erstatningsutbetalinger. Statkraft Forsikring AS har en diversifisert kapitalforvaltningsportefølje som begrenser konsentrasjonsrisikoen gjennom delegerte investeringsrammer til forvalter, månedlig rammekontroll og løpende oppfølging av kapitalforvaltningen. Porteføljen er innenfor maksimalrammene for investeringer for den enkelte aktivaklasse, pr. utsteder og pr. sektor pr. rapporteringstidspunktet. Konsentrasjonsrisiko knyttet til selskapets kapitalforvaltning vurderes som relativ lav.

### C.3.3 Sensitivitet

Evaluering av selskapets styring og kontroll for motpartsrisiko - og konsentrasjonsrisiko viser at den fungerer tilfredsstillende og det er ingen kjente tap eller negative hendelser.

## C.4 Likviditetsrisiko

### C.4.1 Beskrivelse og vurdering av likviditetsrisiko

Definisjon: *Risikoen for at selskapet ikke klarer å oppfylle sine løpende forpliktelser og/ eller finansierte endringer i aktivaallokeringen uten at det oppstår vesentlige ekstraomkostninger i form av prisfall på aktiva som må realiseres eller i form av ekstra dyr finansiering.*

Likviditetsstyring i Statkraft Forsikring AS foretas med hensyn til å oppnå en hensiktsmessig tidshorisont i forhold til skadeutbetalinger, øvrige krav til inn- og utbetalinger og selskapets holdning til risiko. Selskapets utbetalinger består i hovedsak av utbetalinger til dekning av administrasjonskostnader og utbetalinger i forbindelse med forsikringsforpliktelser.

Forfallsstrukturen for administrasjonskostnader og reassuransepremie er kjent, mens tidspunktet for utbetaling av erstatningskostnader er mer uforutsigbart. Videre er erstatningskostnadenes størrelse pr. år vanskelig å forutsi, men de vil bli varslet i god tid før utbetaling skal skje.

Statkraft Forsikring AS mottar premieinnbetalinger når selskapet inngår nye forsikringsavtaler. Ut over dette stammer selskapets innbetalinger fra løpende kapitalforvaltning.

### C.4.2 Vurdering av risikoreducerende tiltak for likviditetsrisiko

Selskapet har beredskapsplaner for likviditetskrise med prosedyrer for svikt hos hovedbankforbindelse, svikt hos ekstern forvalter, svikt i markedet, svikt i innbetalinger fra forsikringsselskaper og svikt i interne rutiner og prosedyrer. Det er utarbeidet en rutine for likviditetsovervåkning med hyppig oppdatering av likviditetsprognoser. Selskapet overvåker og analyserer risikoen knyttet til likviditetssituasjonen regelmessig.

Evaluering av vurderingsmomenter, omtalt i innledningen av dette kapittel, av selskapets styring og kontroll for likviditetsrisiko viser at den fungerer tilfredsstillende og det er ingen kjente tap eller negative hendelser.

### C.4.3 Forventet resultat i fremtidige premier (EPIFP)

Omfanget av dette er svært begrenset for Statkraft Forsikring AS. Selskapets hovedoppgave er å bidra med risikofinansiering for konsernet ved å delta i forsikringsordninger som risikobærer. Det forventes ikke vesentlig fortjeneste fra fremtidige premier.

### C.4.4 Risikosensitivitet for likviditetsrisiko

Selskapet har ikke vesentlig likviditetsrisiko.

### C.4.5 Investering av eiendeler og forsvarlighetsstandard («prudent person principle») for markedsrisiko, likviditets- og kredittrisiko

Selskapets kapitalforvaltning gjennomføres basert på krav om forsvarlig kapitalforvaltning («prudent person principle»). Dette innebærer at det kun investeres i eiendeler som kan identifiseres, måles, overvåkes, administreres, kontrolleres og rapporteres på en forsvarlig måte og slik at det kan legges til grunn for vurdering av selskapets solvensbehov.

Statkraft Forsikring AS har en konservativ forvaltning av selskapets midler. Risikoen i den totale porteføljen har begrenset kredittrisiko i renteporteføljen og lav eksponering i aksjeporteføljen. Markedsrisiko og konsentrasjonsrisiko begrenses ved diversifisering både i form av fordeling på flere aktivaklasser og innen den enkelte aktivaklasse. Ved bruk av verdipapirfond oppnås det automatisk en bred diversifisering.

Statkraft Forsikring AS har lav risikotoleranse for likviditetsrisiko. Selskapets midler investeres i verdipapirer og fond som er allment omsettelig og har god likviditet. Det vil si at de ved normale markedsforhold kan realiseres i løpet av en arbeidsuke.

## C.5 Operasjonell risiko

### C.5.1 Beskrivelse og vurdering av operasjonelle risikoer

Definisjon: *Operasjonell risiko er risikoen for tap som følge av utilstrekkelig eller sviktende interne prosesser eller systemer, menneskelige feil eller eksterne hendelser. Operasjonell risiko omfatter også juridisk risiko.*

Statkraft Forsikring AS' organisering med kun en ansatt og stor grad av tjenestekjøp og utkontraktering gjør at selskapet enkelt og hurtig kan tilpasse seg endringer i forretningsvolum, rammebetingelser og eksterne faktorer. Selskapet har en oversiktlig forsikringsvirksomhet og kapitalforvaltning. Administrasjonen av selskapet gjennomføres av personell innleid fra Statkraft AS, og utgjør om lag 2 årsverk fordelt på 6 personer. Selskapet er organisert etter «fire-øyne»-prinsippet og mulige interessekonflikter håndtert ved organisering og rollefordeling. Funksjonene er i stor grad spesialisert og kun i begrenset grad er flere personer involvert i hver enkelt av de ulike arbeidsprosessene. Dette gjør at selskapet er sårbart med hensyn til nøkkelpersonrisiko. Ved tap av nøkkelpersoner eller lengre tids fravær kan det forekomme avbrudd i aktivitet, forsinkelser, ekstra kostnader og dermed økt operasjonell risiko.

Selskapet er eksponert blant annet for følgende operasjonelle risikoer:

- Nøkkelpersonrisiko – Ressurssituasjon, kompetanse og kapasitet
- Utkontrakteringsrisiko – For eksempel manglende etterlevelse eller leveranse fra leverandør
- Feil ved reassuransse – Avvik i reassuranssebetingelser i forhold til mottatt forretning
- Feil i saksbehandlingen – Manglende etterlevelse av eksterne og interne regler
- Bærekraftsrisiko og klimaendringer – Press på ressurser for å møte økt behov for oppfølging av eksponeringer og regelverk/rapporteringskrav

Selskapet har etablert andre og tredje forsvarslinje. Andre forsvarslinje består av risikostyringsfunksjon og etterlevelseshfunksjon samt aktuarfunksjon. Tredje forsvarslinje består av internrevisjonsfunksjon. Forsvarslinjene bidrar til å redusere risiko i selskapet og gir et mer robust styringssystem.

### C.5.2 Vurdering av risikoreducerende tiltak for operasjonellrisiko

Statkraft Forsikring AS styrende dokumenter for risikostyring og internkontroll stiller krav om at selskapet har kontroll med alle typer risiko knyttet til sin virksomhet. Det skal gjennomføres risikoanalyse som oppdateres årlig og denne skal være grunnlaget for virksomhetens løpende internkontroll og daglig leders årlige bekreftelse av denne. Registrerte avvik innføres i en egen avviksløgg (hendelsesregister) som oppdateres løpende og gjennomgås kvartalsvis. Årlig innhentes internkontrollbekreftelser fra samtlige leverandører av utkontrakterte tjenester.

Evaluering av vurderingsmomenter som er spesifisert i innledningen av kapitlet om selskapets styring og kontroll for operasjonell risiko viser at den fungerer tilfredsstillende og det er ingen kjente tap eller negative hendelser.

### C.5.3 Sensitivitet

Statkraft Forsikring AS har høy nøkkelpersonrisiko med spesialisert kompetanse, og kapitalkravet til operasjonell risiko bør være tilstrekkelig til å dekke økte kostnader, som følge av lengre tids fravær.

Dette er hensyntatt ved et mindre tillegg i solvenskapitalbehov i ERSA (Pilar 2). Selskapets ERSA-prosess omfatter også stress- og scenariotester og viser hvordan disse påvirker solvenskapitalen i selskapet. Selskapet er tilfredsstillende kapitalisert vurdert i forhold til standardmodellen, solvenskapitalbehov i henhold til Pilar 2 og stresstester. Basert på selskapets ERSA er det ikke vurdert nødvendig å gjennomføre ytterligere følsomhetsanalyser.

## **C.6 Andre vesentlige risikoer**

### **C.6.1 Forretningsrisiko**

Definisjon: *Forretningsmessig risiko er risikoen for manglende samvariasjon mellom inntekter og kostnader over tid.*

Statkraft Forsikring AS mottar premieinntekter som over tid sammen med inntekter fra forvaltning av midlene, skal være tilstrekkelige til å dekke erstatningskostnader og øvrige kostnader. Svingninger i forsikringsteknisk resultat stammer primært fra forsikringsrisiko og svingninger i kapitalavkastningen fra markedsrisiko. Den forretningsmessige risikoen blir i hvor stor grad selskapet har evne til å dekke løpende driftskostnader.

Selskapets andre inntekter består av renteinntekter på bankkonti. Andre kostnader består i all hovedsak av honorar til utkontrakterte tjenester. Ifølge selskapets strategi skal kostnadsprosent være lavere enn gjennomsnittet for norske skadeforsikringselskap. Ut over dette er det ingen risikorammer på området.

Selskapet har fast kjøp av eksterne tjenester og utkontraktering vedrørende administrasjon, aktuar-tjenester, risikostyrings- og etterlevelseshjelp, regnskap/rapportering og revisjonstjenester. Disse eksterne tjenestene og tilhørende honorar er fastsatt i avtaler med de ulike leverandørene. Omfanget av anskaffelser og honorar knyttet til dette kan reguleres og gir dermed skalerbarhet i organisasjonen. Samtlige leveranser og tilhørende honorar blir evaluert periodisk. Ut over dette forekommer kjøp av tjenester i forbindelse med enkeltleveranser.

### **C.6.2 Etterlevelsrisiko**

Definisjon: *Etterlevelsrisiko er risikoen for brudd på lover, forskrifter og andre relevante myndighetsbestemmelser, og omfatter også risiko i tilknytning til kravene til finansiell rapportering.*

Finansforetaksloven med tilhørende forskrifter gir rammebetingelser for skadeforsikringselskaper i tillegg til selskapets konsesjon gitt av Finanstilsynet. Andre relevante rammebetingelser er blant annet forsikringsavtaleloven, finanstilsynsloven, regnskapsloven, finansieringsvirksomhetsloven med tilhørende forskrifter.

Selskapets overordnede styrende dokumenter er vedtekter og strategier. Disse samt styrende dokumenter for forsikringsområdet gir rammer for selskapets forsikringsrelaterte aktiviteter. Innen forsikringsområdet vil overtakelse av forretning overvåkes av daglig leder i henhold til gjeldende retningslinjer og daglig leders instruks. Statkraft Forsikrings AS forretning er oversiktlig og kun tilknyttet konsernet, slik at det er begrenset sannsynlighet for brudd på konsesjon ved overtakelse av forsikringsrisiko.

Kapitalforvaltning er den andre hovedaktiviteten for Statkraft Forsikring AS. Selskapets styrende dokumenter for kapitalforvaltning og likviditetsstyring er utformet i tråd med gjeldende regler på området. For finansområdet er det i tillegg utarbeidet særskilte rutiner for overvåking av likviditetssituasjonen og oppfølging av kapitalforvaltning herunder rapport fra eksterne forvaltere,

overvåking og evaluering av disse, samt utarbeidelse av samlerapport.

Selskapets risikostyring- og internkontroll er regulert i selskapets styringsdokumenter. Risikostyringsfunksjonen har etablert en rutine for å utvikle, implementere og drifte selskapets risikostyringssystem. Etterlevelsesfunksjonen har etablert en rutine for å sikre etterlevelse av relevante lover, forskrifter og rundskriv, samt interne rammer og styrende dokumenter i selskapet. Regelmessige etterlevelseskontroller utført av etterlevelsesfunksjonen har ikke avdekket særskilte brudd på interne eller eksterne regler i selskapet.

### **C.6.3 Omdømmerisiko**

Definisjon: *Omdømmerisiko er risikoen for tap pga. svekket omdømme gjennom negativ omtale.*

Statkraft Forsikring AS kan kun overta risiko fra Statkraftkonsernet og er avhengig av eget omdømme for fortsatt leveranser til konsernet. Videre er selskapet avhengig av konsernets og eget omdømme for å oppnå gode betingelser hos forsikringselskaper og reassurandører. Statkraft Forsikring AS etiske retningslinjer er basert på Statkraftkonsernets etiske retningslinjer. Videre stilles det krav til egnethet for daglig leder, administrasjonen og styremedlemmer.

### **C.6.4 Strategisk risiko**

Definisjon: *Strategisk risiko er definert som risikoen for svekket lønnsomhet på grunn av endringer i konkurranse, rammebetingelser, eksterne faktorer, etc.*

Statkraft Forsikring AS har kun en eier og vil som et egenforsikringselskap kun være leverandør av tjenester til Statkraftkonsernet. Strategisk setter Statkraft Forsikring AS sin konsesjon for skadeforsikring begrensning for type aktivitet og kundemasse selskapet kan ha. Disse rammebetingelsene er beskrevet i selskapets strategi ved at kun risiko knyttet til datterselskap eiet mer enn 50 % direkte eller indirekte av Statkraft AS samt direkte eierandeler, kan overtas.

Selskapet har eksponering innen forsikringsbransjene ting, avbrudd, prosjekt, person og ansvar. Endringer i selskapets forretning vil være et resultat av endring i Statkraftkonsernet, og Statkraft Forsikring AS er således sårbart for endringer i konsernets forretningsstrategi og risikofinansieringsstrategi.

Statkraftkonsernets ambisjon er å bidra til en mer bærekraftig framtid ved å levere fornybar energi gjennom bærekraftig og ansvarlig adferd. For Statkraft Forsikring AS skaper dette overgangsrisiko knyttet til å bistå konsernet i å dekke deres fremtidige forsikringsbehov. Dette vil kreve kompetanse om de nye teknologiene som tas i bruk og tilstrekkelig kapital til å håndtere økning i volum som hensyntas i den videre strategiske planleggingen i selskapet.

I forbindelse med den årlige oppdateringen av selskapets styrende dokumenter gjøres det vurderinger om nødvendige tilpasninger til eksisterende og fremtidige rammebetingelser og regelverk. Kapitalbehov knyttet til fremtidig vekst og mulige endringer i Statkraftkonsernets virksomhet, herunder overgangsrisiko som følge av klimaendringer, vurderes gjennom modellerte vekstscenarier.

### **C.6.5 Forsvarlighetsstandard («prudent person principle») for andre vesentlige risikoer**

Ikke relevant for selskapet.

### **C.6.6 Sensitivitet for andre vesentlige risikoer**

Selskapet har hatt og har en forsvarlig drift. Driften er innen de rammer som følger av lover, regler og styrende dokumenter. Det har ikke vært forhold eller situasjoner som har vært kritiske for selskapets drift. Statkraft Forsikring AS risikoeksponeringer er innen et akseptabelt nivå og

selskapets risikostyring- og internkontrollsystem er tilfredsstillende for et selskap av denne type og størrelse. Selskapets etterlevelsesrisiko vurderes som svært begrenset.

## C.7 Andre opplysninger

Mer informasjon om spesifikke sensitivitetstester finnes i kapittel 5 i selskapets ERSA rapport.

## D VERDSETTING FOR SOLVENSFORMÅL

### D.1 Eiendeler

Forskjell i verdsettelse mellom norsk GAAP og Solvens II for eiendeler:

| Aktiva                           | Local GAAP           | Solvens II           | Endring             |
|----------------------------------|----------------------|----------------------|---------------------|
| Innmaterielle eiendeler          | -                    | -                    | -                   |
| Utsatt skattefordel              | -                    | -                    | -                   |
| Finansielle investeringer        | 844 511 057          | 844 504 865          | - 6 192             |
| Investeringsfond                 | -                    | -                    | -                   |
| Utlån                            | -                    | -                    | -                   |
| Gjenforsikring utestående        | 258 449 376          | 225 741 800          | - 32 707 576        |
| Kontanter og kontantekvivalenter | 20 751 244           | 20 757 436           | 6 192               |
| Andre investeringer              | 13 563 030           | 13 563 030           | -                   |
| <b>Totale aktiva</b>             | <b>1 137 274 706</b> | <b>1 104 567 131</b> | <b>- 32 707 575</b> |

#### D.1.1 Solvens II evaluering for hver aktiv klasse

##### D.1.1.1 Verdipapirfond

Pr. 31.12.2024 hadde selskapet NOK 844 457 817 investert i verdipapirfond. Porteføljen består av andeler i pengemarkedsfond, aksjefond, obligasjonsfond og eiendomsfond forvaltet av anerkjente forvaltere. For hoveddelen av denne porteføljen stilles det daglig markedskurser. Eiendomsfond verdivurderes kvartalsvis basert på verditakst.

##### D.1.1.2 Andre investeringer

Pr. 31.12.2024 hadde selskapet NOK 53 239 i andre investeringer. Dette omfatter forvalterkonto hos Storebrand Asset Management i Nordea, samt gjenforsikringsdepot hos DNB Livsforsikring AS.

##### D.1.1.3 Kapitalforvaltning generelt

Kapitalforvaltningen administreres i henhold til styrende dokumenter for kapitalforvaltningen og selve forvaltningen er satt ut til eksterne kapitalforvaltere basert på gitte mandat.

Statkraft Forsikring AS analyserer ved utgangen av hvert kvartal hvordan uvanlige markedsforhold, herunder rente- og valutakursendringer, samt utslag av forsikrings- og kredittrisiko, påvirke selskapets tilgjengelige kapital. Styrets leder og daglig leder mottar månedlig samlerapport for kapitalforvaltning som viser; sammensetning og markedsverdi på porteføljen, oppnådd avkastning, avkastning på sammenlignbar indeks, tapsrisiko i porteføljen og kontroll av rammer for markedsrisiko.

Utvikling i selskapets ansvarlige kapital følges opp av selskapets ERSA prosess som er integrert med selskapets virksomhet. Se avsnitt B.3.2 for mer informasjon.



### D.1.1.4 Kontanter og kontantekvivalenter

Pr. 31.12.2024 hadde selskapet NOK 20 751 244 i innskudd på driftskonto i Danske Bank.

### D.1.2 Solvens II - og regnskapsevaluering av de ulike aktiva klassene

Investeringer i verdipapirfond bokføres til markedsverdi i årsregnskapet og det gjøres ingen justeringer ved overgang til Solvens II balansen.

## D.2 Forsikringstekniske avsetninger

Forskjell i verdsettelse mellom norsk GAAP og Solvens II for forsikringstekniske avsetninger:

| Forsikringstekniskeavsetninger                         | Local GAAP  | Solvens II  | Endring   |
|--|-------------|-------------|-----------|
| Tekniskeavsetninger Skade                              | 363 614 038 | 366 012 880 | 2 398 842 |
| Best estimate  |             | 338 773 765 |           |
| Risikomargin   |             | 27 239 114  |           |
| Forsikringstekniske avsetninger (ex. Innskuddspensjon) | -           | 1 020 435   | 1 020 435 |
| Best estimate  |             | 944 493     |           |
| Risikomargin   |             | 75 942      |           |
| Forsikringstekniske avsetninger Innskuddspensjon       | -           | -           | -         |
| Best estimate  |             | -           |           |
| Risikomargin   |             | -           |           |
| Andre tekniske avsetninger                             | -           | -           | -         |
| Totale forsikringstekniskeavsetninger                  | 363 614 038 | 367 033 315 | 3 419 277 |

### D.2.1 Forsikringstekniske avsetninger pr. bransje

Solvens II for forsikringstekniske avsetninger brutto og netto pr. bransje:

| Tall i NOK   | Best estimate - brutto | Risiko-margin | Brutto tekniske avsetninger - Solvens II | Gjenforsikringsandel | Netto tekniske avsetninger - Solvens II 2024 | Netto tekniske avsetninger - Solvens II 2023 |
|--|------------------------|---------------|--|----------------------|--|--|
| Gruppeliv  | 944 493                | 75 942        | 1 020 435                                | 0                    | 1 020 435                                    | 2 973 138                                    |
| Forsikring mot inntektstap   | 4 694 408              | 377 454       | 5 071 862                                | 0                    | 5 071 862                                    | 5 391 640                                    |
| Forsikring mot brann og annen skade på eiendom                           | 176 302                | 14 176        | 190 477                                  | 0                    | 190 477                                      | 188 850                                      |
| Ansvarsforsikring  | 0                      | 0             | 0  | 0                    | 0  | 0  |
| Ansvarsforsikringsforpliktelser  | 0                      | 0             | 0  | 0                    | 0  | 0  |
| Ikke-proporsjonal gjenforsikring av øvrige skadeforsikringsforpliktelser | 333 903 056            | 26 847 485    | 360 750 540                              | 225 741 800          | 135 008 740                                  | 210 246 558                                  |
| Sum  | 339 718 258            | 27 315 056    | 367 033 314                              | 225 741 800          | 141 291 514                                  | 218 800 186                                  |

I og med at Statkraft Forsikring AS er et egenforsikrings-selskap for Statkraftkonsernet vil fremtidig forretning og ledelsesmessige beslutninger være tilpasset konsernets utvikling og behov.

### Hovedforutsetninger

#### Renter og inflasjon

Rentekurven som benyttes for å diskontere de forventede fremtidige kontantstrømmene er gitt av EIOPA (European Insurance And Occupational Authority). EIOPA publiserer månedlige rentekurver med og uten volatilitetsjusteringer. Vi har benyttet de norske rentekurvene fra desember 2024 uten volatilitetsjusteringer.

#### Kostnader

Beregningen av de tekniske avsetningene inkluderer forventede indirekte skadebehandlingskostnader (ULAE).

## Forsikringsteknisk beregningsmetode

### Beste estimat erstatningsavsetning

Statkraft Forsikring AS beste estimat på erstatningsavsetningene er beregnet som forventede fremtidige kontantstrømmer. De er diskontert, basert på en rentekurve bestemt av de europeiske tilsynsmyndighetene (EIOPA) og avviklingsmønstre basert på skadestatistikk (beregnet av reserveringsaktuar og kontrollert av aktuarfunksjonen).

Beste estimat på premieavsetninger er også beregnet som forventede fremtidige kontantstrømmer, og diskontert basert på EIOPA's rentekurve og utviklingsmønstre estimert av aktuar. I tillegg er premieavsetningen multiplisert med en beregnet combined ratio pr. bransje. For mer informasjon henvises det til aktuarens årsrapport.

### Risikomargin

Oppsummert blir risikomarginen beregnet ved å legge til en kapitalkostnad til den diskonterte estimerte SCR for hvert år i perioden den nåværende erstatningsavsetningen vil bli utbetalt.

De viktigste komponentene er:

- Beregnede fremtidige kontantstrømmer (inkludert ikke opptjent premie). (Se beste estimat over).
- Inntekter fra reassuransen er beregnet basert på gjeldende andeler.

Kontantstrømmene er delt mellom skade og helse for å gjenspeile ulike egenskaper i bransjene. Reserve-, premie-, motparts- og operasjonell risiko inngår i beregningen.

Ved beregning av SCR er det benyttet standardmetoden i Solvens II.

### D.2.2 Usikkerhet

Modeller er en forenkling av virkeligheten og har dermed en usikkerhet knyttet til hvor gode estimat de gir. Sentralt i modellarbeidet er estimering av modellens parametere. Til dette brukes historisk data, men det er ikke sikkert historisk data er godt grunnlag for å si noe om fremtidige hendelser.

Modellutviklerens erfaring og ekspertise blir dermed viktig. Med erfaring og ekspertise kan utvikleren forsøke å justere for kjente svakheter i datagrunnlag, modelloppsett og parametere. I tillegg skal utvikleren være eksplisitt med de antakelser som er gjort, og usikkerhet knyttet til disse.

### D.2.3 Solvens II og regnskapsforskjeller i tekniske avsetninger fordelt pr. bransje

| Tall i NOK   | Brutto tekniske avsetninger - Norsk GAAP | Justert for Solvens II | Beste estimat - brutto | Risiko-margin     | Brutto tekniske avsetninger Solvens II - 2023 |
|--|--|------------------------|------------------------|-------------------|---|
| Gruppeliv  | 0  | 944 493                | 944 493                | 75 942            | 1 020 435                                     |
| Forsikring mot inntektstap   | 7 296 438                                | -2 602 030             | 4 694 408              | 377 454           | 5 071 862                                     |
| Forsikring mot brann og annen skade på eiendom                           | 182 538                                  | -6 236                 | 176 302                | 14 176            | 190 477                                       |
| Ansvarsforsikring  | 0  | 0                      | 0                      | 0                 | 0   |
| Ansvarsforsikringsforpliktelser  | 0  | 0                      | 0                      | 0                 | 0   |
| Ikke-proporsjonal gjenforsikring av øvrige skadeforsikringsforpliktelser | 356 135 062                              | -22 232 007            | 333 903 056            | 26 847 485        | 360 750 540                                   |
| <b>Sum</b>   | <b>363 614 038</b>                       | <b>-23 895 780</b>     | <b>339 718 258</b>     | <b>27 315 056</b> | <b>367 033 314</b>                            |

De viktigste forskjellene mellom Solvens II og regnskap bestemmelsene for tekniske avsetninger er:

- I selskapets regnskap brukes nominelle størrelser, mens det i tallene som rapporteres under Solvens II regelverket benyttes beste estimater av forventede fremtidige kontantstrømmer (som beskrevet ovenfor).
- De tekniske Solvens II-avsetningene inkluderer risikomarginen.

## D.2.4 Andre eiendeler

### D.2.4.1 Fordringer i forbindelse med gjenforsikring

Selskapet har fordringer på NOK 10 170 604 overfor forsikringssselskap vedrørende ubetalte premier.

### D.2.4.2 Ikke forsikringsrelaterte fordringer

Selskapet har NOK 625 408 som ikke forsikringsrelaterte fordringer.

### D.2.4.3 Øvrige eiendeler

Pr. 31.12.2024 hadde selskapet NOK 2 767 018 som øvrige eiendeler. Dette er relatert til forskuddsbetalte kostnader.

Eiendeler er bokført til markedsverdi i regnskapet så det gjøres ingen justeringer i Solvens-II balansen.

## D.3 Andre forpliktelser

| Finansielle forpliktelser     | Local GAAP  | Solvens II  | Endring     |
|-------------------------------|-------------|-------------|-------------|
| Tekniskeavsetninger           | 363 614 038 | 367 033 314 | 3 419 276   |
| Pensjonsforpliktelser         | -           | -           | -           |
| Forpliktelser ved utsattskatt | 24 659 671  | 15 627 958  | - 9 031 713 |
| Derivater                     | -           | -           | -           |
| Finansielleforpliktelser      | -           | -           | -           |
| Ansvarlig lånekapital         | -           | -           | -           |
| Andre forpliktelser           | 45 830 925  | 45 830 925  | -           |
| Totale forpliktelser          | 434 104 634 | 428 492 197 | - 5 612 437 |

### D.3.1 Solvens II og regnskapsforskjeller ved evaluering fordelt pr. klasse av andre forpliktelser

#### D.3.1.1 Forpliktelser ved utsatt skatt

Pr. 31.12.2024 hadde selskapet forpliktelser ved utsatt skatt på NOK 24 659 671.

Utsatt skatt er beregnet med 25 % på grunnlag av de midlertidige forskjeller som eksisterer mellom regnskapsmessige og skattemessige verdier, samt ligningsmessig underskudd til fremføring ved utgangen av regnskapsåret. Selskapet omfattes av finansskatt.

Avsetning til naturskadekapital i egenkapitalen gir skattemessig fradrag, men er ikke en regnskapsmessig kostnad. Sikkerhetsavsetning pr. 31.12.2015 er omklassifisert til egenkapital og det er lagt til grunn skatteeffekt for hele sikkerhetsavsetningen i utsatt skatt.

Skatteøkende og skattereduserende midlertidige forskjeller i samme periode er utlignet. Forskjellen mellom tekniske avsetninger i årsregnskapet og Solvens II-balansen er også grunnlag for utsatt skatt.

#### D.3.1.2 Forpliktelser i forbindelse med direkte forsikring, herunder forsikringsformidlere

Pr. 31.12.2024 har selskapet ingen forpliktelser i forbindelse med direkte forsikring, herunder forsikringsformidlere. Det er ingen forskjell i verdsettelsen mellom selskapsregnskapet og Solvens II-balansen på dette området.

### D.3.1.3 Forpliktelser i forbindelse med gjenforsikring

Pr. 31.12.2024 hadde selskapet NOK 3 672 i forpliktelser i forbindelse med gjenforsikring. Det er ingen forskjell i verdsettelsen mellom selskapsregnskapet og Solvens II-balansen på dette området.

### D.3.1.4 Øvrige forpliktelser

Pr. 31.12.2024 hadde selskapet NOK 113 069 i øvrige forpliktelser. Det er ingen forskjell i verdsettelsen mellom selskapsregnskapet og Solvens II-balansen på dette området.

### D.3.1.5 Garantiordningen

Ikke relevant for selskapet.

## D.4 Alternative verdsettelsesmetoder

Ikke aktuelt for selskapet.

## D.5 Andre opplysninger

Ikke aktuelt for selskapet.

# E KAPITALFORVALTNING (KAPITALSTYRING EGENKAPITAL)

## E.1 Ansvarlig kapital

### E.1.1 Mål, prinsipper og prosess for styring av ansvarlig kapital

Statkraft Forsikring AS skal til enhver tid ha en solvensmargin for ERSA over 100 %. Dersom selskapet har kapital ut over nødvendig buffer, skal man vurdere å utdele utbytte eller avgi konsernbidrag. Ved normal drift skal solvensmargin for ERSA være i området 140 - 180 % og selskapet gjør opp regnskapet mot egenkapital. Dersom solvensmarginen for ERSA svekkes under normalområdet, går man over i en situasjon der beredskapsplan for solvens skal følges. Ved mangel på solvenskapital, skal det igangsettes overvåking av soliditeten i selskapet og selskapet skal vurdere å redusere risikoeksponering, redusere forretningsvolumet, og/eller innhente kapital for å styrke selskapets solvens.

### Statkraft Forsikring AS - modell for solvenskapital pr. 31.12.2024

|                                      | Minimum | Mål          | Maksimum | NOK   |
|--------------------------------------|---------|--------------|----------|---|
| Utbytte / konsernbidrag              | 180 %   |              |          | > 511 933 127   |
| Normalsituasjon (Lav risiko)         | 140 %   | 160 %        | 180 %    |   |
| Beredskapssituasjon (moderat risiko) | 120 %   |              | 140 %    | 398 170 210   |
| Beredskapssituasjon (høy risiko)     | 100 %   |              | 120 %    | 341 288 751   |
| Kritisk situasjon                    |         |              |          | < 284 407 293   |
|                                      |         |              |          | hvorav solvenskapitaltillegg Pilar 2 fra ERSA-prosess 1 595 168 |
|                                      |         |              |          | hvorav solvenskapitalkrav Pilar 1 fra SCR-modell 282 812 125    |
| <b>Faktisk solvenskapital</b>        |         | <b>238 %</b> |          | <b>676 074 934</b>  |

Målet med selskapets kapitalstyring er til enhver tid å ha tilfredsstillende solvenskapital (Pilar 1 og Pilar 2) i henhold til selskapets ERSA. Dette impliserer at kravet til SCR og MCR er tilfredsstillende med en passende buffer.

Statkraft Forsikring AS utarbeider, som en del av ERSA-prosessen, løpende årlige soliditetsprognoser som vurderer strukturen av ansvarlig kapital og fremtidige solvenskapitalbehov. Fremtidig strategi og scenarioanalyser i ERSA er basert på tre års prognose av solvenskapitalbehov.

Selskapets solvensbehov vurderes opp mot de foreslåtte mål og rammer. Muligheter for utdeling av utbytte eller konsernbidrag må sees i sammenheng med faktisk status mot mål og rammer.

Mer detaljert beskrivelse av forventet utvikling finnes i kapittel 1 og 4 i selskapets ERSA-rapport for 2024 som viser en tilfredsstillende kapitalsituasjon i betrakningsperioden.

### E.1.2 Ansvarlig kapital klassifisert i kapitalgrupper

Selskapets ansvarlige kapital er inndelt i tre kapitalgrupper etter kriterier i henhold til Solvens II-forskriften. Innbetalt aksjekapital og annen opptjent egenkapital defineres som kapitalgruppe 1. Avsetninger til naturskadekapital defineres i kapitalgruppe 2. Selskapet har ingen kapital innen kapitalgruppe 3.

Selskapets ansvarlige kapital er som følger:

| Basiskapital elementer                      | Kapitalgruppe | 2024               |              | 2023               |              |
|---|---------------|--------------------|--------------|--------------------|--------------|
|   |               | NOK                | %            | NOK                | %            |
| Ordinær aksjekapital                        | 1             | 60 000 000         | 8,9 %        | 60 000 000         | 11,7 %       |
| Overkurs relatert til ordinært aksjekapital | 1             | 20 000 000         | 3,0 %        | 20 000 000         | 3,9 %        |
| Avstemmingsreserve                          | 1             | 578 185 340        | 85,5 %       | 412 838 771        | 80,8 %       |
| Annen ansvarlig kapital                     | 2             | 17 889 594         | 2,6 %        | 17 879 529         | 3,5 %        |
| <b>Sum</b>                                  |               | <b>676 074 934</b> | <b>100 %</b> | <b>510 718 300</b> | <b>100 %</b> |

### E.1.3 Kvalifisert mengde av ansvarlig kapital til å dekke solvenskapitalkravet klassifisert i kapitalgrupper

Kapitalen fra kapitalgruppe 1 og 2 dekker solvenskapitalkravet.

| Tellendekapital for SCR         | 2024        | 2023        |
|---------------------------------|-------------|-------------|
| Kapitalgruppe 1 (unrestricted)  | 658 185 340 | 492 838 771 |
| Kapitalgruppe 1 (restricted)    | -           | -           |
| Kapitalgruppe 2                 | 17 889 594  | 17 879 529  |
| Kapitalgruppe 3                 | -           | -           |
| Total ansvarlig kapital for SCR | 676 074 934 | 510 718 300 |

### E.1.4 Kvalifisert mengde av ansvarlig kapital til å dekke minstekravet klassifisert i kapitalgrupper

Kapitalen i kapitalgruppe 1 kan i sin helhet bli brukt for å dekke MCR. På grunn av restriksjoner kan kun 20 % av MCR dekkes med kapital i kapitalgruppe 2.

| Tellendekapital for MCR                | 2024               | 2023               |
|--|--------------------|--------------------|
| Kapitalgruppe 1 (unrestricted)         | 658 185 340        | 492 838 771        |
| Kapitalgruppe 1 (restricted)           | -                  | -                  |
| Kapitalgruppe 2                        | 14 140 606         | 13 630 444         |
| Kapitalgruppe 3                        | -                  | -                  |
| <b>Total ansvarlig kapital for MCR</b> | <b>672 325 946</b> | <b>506 469 215</b> |

### E.1.5 Forskjellen mellom ansvarlig kapital, som vist i regnskapet, og Solvens II

| Tall i NOK  | 2024               | 2023               |
|---|--------------------|--------------------|
| <b>Sum egenkapital i regnskapet:</b>                              |                    |                    |
| Aksjekapital  | 80 000 000         | 80 000 000         |
| Opptjent egenkapital  | 623 170 073        | 477 743 322        |
| <b>Sum ansvarlig kapital (eiendeler fratrukket forpliktelser)</b> | <b>703 170 073</b> | <b>557 743 322</b> |
| <b>Justeringer for Solvens II:</b>                                |                    |                    |
| Endring i forpliktelser (netto gjenforsikring)                    | - 32 707 576       | - 32 064 989       |
| Endring i forpliktelser (tekniske avsetninger)                    | - 3 419 276        | - 30 635 038       |
| Endring utsatt skatt  | 9 031 713          | 15 675 006         |
| <b>Solvens II verdi av eiendeler fratrukket sum forpliktelser</b> | <b>676 074 934</b> | <b>510 718 301</b> |

## E.2 Solvenskapitalkrav og minstekapitalkrav

### E.2.1 Foretakets planlagte bruk av forenklede beregninger.

Selskapet benytter ikke forenklinger i kapitalkravsberegningene.

### E.2.2 Solvens kapitalkrav - og minimums kapitalkravs beløp og ratio

Tabellen under viser SCR og MCR og forholdet mellom tellende ansvarlig kapital og SCR respektive MCR pr. 31.12.2024 og pr. 31.12.2023 (Tall i NOK):

| Tall i NOK                 | 2024        | 2023        |
|----------------------------|-------------|-------------|
| <b>SCR</b>                 | 282 812 125 | 272 608 888 |
| <b>MCR</b>                 | 70 703 031  | 68 152 222  |
| <b>Dekningsprosent SCR</b> | 239 %       | 187 %       |
| <b>Dekningsprosent MCR</b> | 951 %       | 743 %       |

|                   | SCR         | MCR         |
|-------------------|-------------|-------------|
| Ansvarlig kapital | 676 074 934 | 672 325 946 |
| Kapitalkrav       | 282 812 125 | 70 703 031  |
| Differense        | 393 262 809 | 601 622 915 |
| I prosent         | 239 %       | 951 %       |

Statkraft Forsikring AS rapporterer SCR-beregningen til Finanstilsynet.

### E.2.3 Solvens kapitalkrav fordelt pr. risiko

| SCR risikomoduler                                 | 2024         | 2023         |
|---|--------------|--------------|
| Markedsrisiko                                     | 94 002 168   | 81 161 691   |
| Motpartsrisiko                                    | 30 540 198   | 59 135 385   |
| Livsforsikringsrisiko                             | -            | -            |
| Helseforsikringsrisiko                            | 11 074 638   | 8 093 369    |
| Skadeforsirkignsrisiko                            | 213 858 459  | 186 474 534  |
| Diversifisering                                   | - 76 830 801 | - 77 019 079 |
| Basis Solvenskapitalkrav                          | 272 644 662  | 257 845 899  |
|   | -            | -            |
| Operasjonell risiko                               | 10 167 463   | 14 762 989   |
| Tapsabsorbering i Forsikringstekniske avsetninger | -            | -            |
| Tapsabsorbering i utsatt skatt                    | -            | -            |
| Solvenskapitalkrav (SCR)                          | 282 812 125  | 272 608 888  |
| Minimumskapitalkrav (MCR)                         | 70 703 031   | 68 152 222   |

Selskapets fremtidige prognoser som vist i ERSA-rapporten tilsier at det er minimal risiko for at MCR og SCR-krav ikke oppfylles.

### E.2.4 Data brukt for å beregne Minimumskapital krav

Tabellen under viser dataene for MCR beregningene pr. 31.12.2024.

| Tall i NOK                                      | 2024               | 2023               |
|---|--------------------|--------------------|
| Absolutt nedre grense for MCR                   | 47 754 000         | 47 494 000         |
| Lineært beregnet MCR                            | 51 715 566         | 59 848 445         |
| <b>Solvenskapitalkrav (SCR)</b>                 | <b>282 812 125</b> | <b>272 608 888</b> |
| Kombinert MCR (hensyntatt øvre og nedre grense) | 70 703 031         | 68 152 222         |
| <b>MCR</b>                                      | <b>70 703 031</b>  | <b>68 152 222</b>  |

### E.3 Bruk av den durasjonsbaserte undermodulen for aksjerisiko ved beregningen av solvenskapitalkravet

Den durasjonsbaserte undermodulen for aksjerisiko er ikke benyttet for beregning av SCR for noen av risikoene eller de underliggende risikoene.

### E.4 Forskjeller mellom standardformelen og benyttede interne modeller

Interne modeller er ikke benyttet.

### E.5 Manglende oppfyllelse av minstekapitalkravet og manglende oppfyllelse av solvenskapitalkravet

MCR og SCR pr. 31.12.2024 er oppfylt. Selskapets fremtidige prognoser som vist i ERSA-rapporten tilsier at det er minimal risiko for at MCR og SCR-krav ikke oppfylles.

## **E.6 Andre opplysninger**

Ikke relevant for dette selskapet.

## **F. UTGÅR I SFCR-RAPPORT**

## **G. SFCR-RAPPORT: RAPPORTERINGSMALER**

**SFCR: Følgende QRT-er er inkludert i vedlegg (tall i hele millioner NOK)**

- S.02.01.02 – Balansen
- S.04.05.21 – Premier, erstatninger og kostnader - landfordelt
- S.05.01.02 - Premier, erstatninger og kostnader pr. Forsikringsbransje
- S.12.01.02 - Forsikringstekniske avsetninger - livsforsikring og helseforsikring håndtert som livsforsikring
- S.17.01.02 - Forsikringstekniske avsetninger - skadeforsikring
- S.19.01.21 - Erstatninger i skadeforsikring
- S.22.01.21 - Effekten av overgangsregler og andre tiltak knyttet til langsiktige garantier (LTG)
- S.23.01.01 - Ansvarlig kapital
- S.25.01.21 - Solvenskapitalkrav
- S.28.01.01 - Minstekapitalkrav - kun livsforsikringsvirksomhet eller skadeforsikringsvirksomhet
- S.28.02.01 - Minstekapitalkrav - både livsforsikringsvirksomhet og skadeforsikringsvirksomhet



## **H. STYRETS GODKJENNING AV SFCR- RAPPORT OG RAPPORTERINGSSKJEMAER**

Styret i Statkraft Forsikring AS har godkjent selskapets SFCR- rapport med tilhørende vedlegg pr. 31.12.2024 i styremøte 03.04.2025.

I forbindelse med godkjenningen bekreftet styret som følger:

SFCR-rapporten er utarbeidet med basis i Solvens II-regelverket og tilpasset til selskapets virksomhet.

I regnskapsåret har selskapet oppfylt gjeldende myndighetskrav inkludert krav i henhold til Solvens II.

Ved rapporteringstidspunktet forventer styret at selskapet vil fortsette å overholde gjeldende myndighetskrav inkludert krav i henhold til Solvens II.

# VEDLEGG – RAPPORTERINGSMALER

Beløp i vedlegg oppgitt i TNOK

## S.02.01.02 - Balansen

|   |       | Solvens II-<br>verdier |
|---|-------|------------------------|
|   |       | C0010                  |
| <b>Eiendeler</b>  |       |                        |
| Immaterielle eiendeler  | R0030 | -                      |
| Eiendeler ved skatt (utsatt skattefordel)   | R0040 | -                      |
| Overfinansiering av ytelsesbaserte pensjonsordninger (ytelser til ansatte)                            | R0050 | -                      |
| Eiendom, anlegg og utstyr til eget bruk   | R0060 | -                      |
| Investeringer (ekskl. eiendeler knyttet til kontrakter med investeringsvalg)                          | R0070 | 844 505                |
| Eiendom (annet enn til eget bruk)   | R0080 | -                      |
| Investeringer i tilknyttede foretak, herunder deltakerinteresser                                      | R0090 | -                      |
| Aksjer mv.  | R0100 | -                      |
| Aksjer - børsnoterte  | R0110 | -                      |
| Aksjer - ikke børsnoterte   | R0120 | -                      |
| Obligasjoner  | R0130 | -                      |
| Statsobligasjoner mv.   | R0140 | -                      |
| Foretaksobligasjoner mv.  | R0150 | -                      |
| Strukturerte verdipapirer   | R0160 | -                      |
| Sikrede verdipapirer  | R0170 | -                      |
| Verdipapirfond mv.  | R0180 | 844 458                |
| Derivater   | R0190 | -                      |
| Innskudd annet enn kontantekvivalenter  | R0200 | -                      |
| Andre investeringer   | R0210 | 47                     |
| Eiendeler knyttet til kontrakter med investeringsvalg   | R0220 | -                      |
| Utlån   | R0230 | -                      |
| Utlån med sikkerhet i forsikringskontrakter   | R0240 | -                      |
| Utlån til enkeltpersoner  | R0250 | -                      |
| Øvrige utlån  | R0260 | -                      |
| Gjenforsikringsandel av forsikringstekniske bruttoavsetninger:  | R0270 | 225 742                |
| Skadeforsikring og helseforsikring håndtert som skadeforsikring                                       | R0280 | 225 742                |
| Skadeforsikring ekskl. helseforsikring håndtert som skadeforsikring                                   | R0290 | 225 742                |
| Helseforsikring håndtert som skadeforsikring  | R0300 | -                      |
| Livsforsikring og helseforsikring håndtert som livsforsikring, ekskl. kontrakter med investeringsvalg | R0310 | -                      |
| Helseforsikring håndtert som livsforsikring   | R0320 | -                      |
| Livsforsikring ekskl. helseforsikring håndtert som livsforsikring og kontrakter med investeringsvalg  | R0330 | -                      |
| Livsforsikring med investeringsvalg   | R0340 | -                      |
| Gjenforsikringsdepoter  | R0350 | -                      |
| Fordringer i forbindelse med direkte forsikring, herunder forsikringsformidlere                       | R0360 | -                      |
| Fordringer i forbindelse med gjenforsikring   | R0370 | 10 171                 |
| Ikke forsikringsrelaterte fordringer  | R0380 | 625                    |
| Egne aksjer (holdt direkte)   | R0390 | -                      |
| Forfalte beløp relatert til elementer i ansvarlig kapital som er innkalt men ikke innbetalt           | R0400 | -                      |
| Kontanter og kontantekvivalenter  | R0410 | 20 757                 |
| Øvrige eiendeler  | R0420 | 2 767                  |
| <b>Sum eiendeler</b>  | R0500 | <b>1 104 567</b>       |

## S.02.01.02 - Balansen

|  |       | <b>Solvens II-<br/>verdier</b> |
|--|-------|--------------------------------|
|  |       | C0010                          |
| <b>Forpliktelser</b>   |       |                                |
| Forsikringstekniske avsetninger - skadeforsikring  | R0510 | 366 013                        |
| Forsikringstekniske avsetninger - skadeforsikring (ekskl. helseforsikring håndtert som skadeforsikring)                                  | R0520 | 360 941                        |
| Forsikringstekniske avsetninger beregnet under ett   | R0530 | -                              |
| Beste estimat  | R0540 | 334 079                        |
| Risikomargin   | R0550 | 26 862                         |
| Forsikringstekniske avsetninger - helseforsikring (håndtert som skadeforsikring)   | R0560 | 5 072                          |
| Forsikringstekniske avsetninger beregnet under ett   | R0570 | -                              |
| Beste estimat  | R0580 | 4 694                          |
| Risikomargin   | R0590 | 377                            |
| Forsikringstekniske avsetninger - livsforsikring (ekskl. kontrakter med investeringsvalg)  | R0600 | 1 020                          |
| Forsikringstekniske avsetninger - helseforsikring håndtert som livsforsikring  | R0610 | 1 020                          |
| Forsikringstekniske avsetninger beregnet under ett   | R0620 | -                              |
| Beste estimat  | R0630 | 944                            |
| Risikomargin   | R0640 | 76                             |
| Forsikringstekniske avsetninger - livsforsikring (ekskl. helseforsikring håndtert som livsforsikring og kontrakter med investeringsvalg) | R0650 | -                              |
| Forsikringstekniske avsetninger beregnet under ett   | R0660 | -                              |
| Beste estimat  | R0670 | -                              |
| Risikomargin   | R0680 | -                              |
| Forsikringstekniske avsetninger - kontrakter med investeringsvalg  | R0690 | -                              |
| Forsikringstekniske avsetninger beregnet under ett   | R0700 | -                              |
| Beste estimat  | R0710 | -                              |
| Risikomargin   | R0720 | -                              |
| Betingede forpliktelser  | R0740 | -                              |
| Avsetninger, andre enn forsikringstekniske avsetninger   | R0750 | -                              |
| Pensjonsforpliktelser  | R0760 | -                              |
| Premiedepot fra gjenforsikringsforetak   | R0770 | -                              |
| Forpliktelser ved utsatt skatt   | R0780 | 15 628                         |
| Derivater  | R0790 | -                              |
| Gjeld til kredittinstitusjoner   | R0800 | -                              |
| Finansielle forpliktelser, annet enn gjeld til kredittinstitusjoner  | R0810 | -                              |
| Forpliktelser i forbindelse med direkte forsikring, herunder forsikringsformidlere   | R0820 | -                              |
| Forpliktelser i forbindelse med gjenforsikring   | R0830 | 4                              |
| Betalingsforpliktelser (til leverandører, ikke forsikring)   | R0840 | 45 714                         |
| Fondsobligasjonskapital og ansvarlig lånekapital   | R0850 | -                              |
| Fondsobligasjonskapital og ansvarlig lånekapital som ikke inngår i basiskapitalen  | R0860 | -                              |
| Fondsobligasjonskapital og ansvarlig lånekapital som inngår i basiskapitalen   | R0870 | -                              |
| Øvrige forpliktelser   | R0880 | 113                            |
| <b>Sum forpliktelser</b>   | R0900 | 428 492                        |
| <b>Sum eiendeler fratrukket sum forpliktelser</b>  | R1000 | 676 075                        |

## S.04.05.21 – Premier, erstatninger og kostnader - landfordelt

|  |       | Hjemstaten | Sum av de 5 største stater |
|--|-------|------------|----------------------------|
|  |       | C0010      |                            |
|  |       | NORWAY     | C0020                      |
| Brutto Forfalte Premier (direkte forsikring)                                   | R0020 | 3,479      | 0                          |
| Brutto Forfalte Premier (proporsjonal gjenforsikring)                          | R0021 | 0          | 0                          |
| Brutto Forfalte Premier (ikke-proporsjonal gjenforsikring)                     | R0022 | 144,863    | 94,327                     |
| <b>Opptjente premier (brutto)</b>  |       |            |                            |
| Brutto Opptjente Premier (direkte forsikring)                                  | R0030 | 3,477      | 0                          |
| Brutto Opptjente Premier (proporsjonal gjenforsikring)                         | R0031 | 0          | 0                          |
| Brutto Opptjente Premier (ikke-proporsjonal gjenforsikring)                    | R0032 | 140,572    | 90,467                     |
| <b>Erstatningskostnader (brutto)</b>   |       |            |                            |
| Brutto Erstatningskostnader (direkte forsikring)                               | R0040 | 1,958      | 0                          |
| Brutto Erstatningskostnader (proporsjonal gjenforsikring)                      | R0041 | 0          | 0                          |
| Brutto Erstatningskostnader (ikke-proporsjonal gjenforsikring)                 | R0042 | -12,044    | 0                          |
| <b>Forsikringsrelaterte driftskostnader (brutto)</b>                           |       |            |                            |
| Brutto Forsikringsrelaterte driftskostnader (direkte forsikring)               | R0050 | 24         | 0                          |
| Brutto Forsikringsrelaterte driftskostnader (proporsjonal gjenforsikring)      | R0051 | 0          | 0                          |
| Brutto Forsikringsrelaterte driftskostnader (ikke-proporsjonal gjenforsikring) | R0052 | 10,798     | 0                          |

## S.04.05.21 – Premier, erstatninger og kostnader - landfordelt

|   |       | Hjemstaten | Sum av de 5 største stater |
|---|-------|------------|----------------------------|
|   |       | C0030      | C0280                      |
| Brutto forfalte premier                     | R1020 | 5,443      | 0                          |
| Brutto opptjente premier                    | R1030 | 5,443      | 0                          |
| Erstatningskostnader                        | R1040 | 3,371      | 0                          |
| Brutto forsikringsrelaterte driftskostnader | R1050 | 420        | 0                          |

## S.05.01.02 - Premier, erstatninger og kostnader pr. forsikringsbransje

|   |       | Skadeforsikringsforpliktelse - Direkte forsikring og mottatt proporsjonal gjenforsikring |                            |                       |                                |
|---|-------|--|----------------------------|-----------------------|--------------------------------|
|   |       | Forsikring mot utgifter til medisinsk behandling   | Forsikring mot inntektstap | Yrkesskade-forsikring | Motorvogn-forsikring - trafikk |
|   |       | C0010  | C0020                      | C0030                 | C0040                          |
| <b>Forfalte premier</b>                           |       |  |                            |                       |                                |
| Brutto - direkte forsikring                       | R0110 | -  | 3 436                      | -                     | -                              |
| Brutto - mottatt proporsjonal gjenforsikring      | R0120 | -  | -                          | -                     | -                              |
| Brutto - mottatt ikke-proporsjonal gjenforsikring | R0130 |  |                            |                       |                                |
| Gjenforsikringsandel                              | R0140 | -  | 162                        | -                     | -                              |
| For egen regning (netto)                          | R0200 | -  | 3 275                      | -                     | -                              |
| <b>Opptjente premier</b>                          |       |  |                            |                       |                                |
| Brutto - direkte forsikring                       | R0210 | -  | 3 436                      | -                     | -                              |
| Brutto - mottatt proporsjonal gjenforsikring      | R0220 | -  | -                          | -                     | -                              |
| Brutto - mottatt ikke-proporsjonal gjenforsikring | R0230 |  |                            |                       |                                |
| Gjenforsikringsandel                              | R0240 | -  | 162                        | -                     | -                              |
| For egen regning (netto)                          | R0300 | -  | 3 275                      | -                     | -                              |
| <b>Erstatningskostnader</b>                       |       |  |                            |                       |                                |
| Brutto - direkte forsikring                       | R0310 | -  | 1 957                      | -                     | -                              |
| Brutto - mottatt proporsjonal gjenforsikring      | R0320 | -  | -                          | -                     | -                              |
| Brutto - mottatt ikke-proporsjonal gjenforsikring | R0330 |  |                            |                       |                                |
| Gjenforsikringsandel                              | R0340 | -  | -                          | -                     | -                              |
| For egen regning (netto)                          | R0400 | -  | 1 957                      | -                     | -                              |
| <b>Forsikringsrelaterte driftskostnader mv.</b>   | R0550 | -  | 23                         | -                     | -                              |
| <b>Andre kostnader</b>                            | R1200 |  |                            |                       |                                |
| <b>Sum kostnader</b>                              | R1300 |  |                            |                       |                                |

## S.05.01.02 – Premier, erstatninger og kostnader pr. forsikringsbransje

### Skadeforsikringsforpliktelse - Direkte forsikring og mottatt proporsjonal gjenforsikring

|   |       | Motorvogn-<br>forsikring - øvrig | Sjøforsikring,<br>transport-<br>forsikring og<br>luftfarts-<br>forsikring | Forsikring mot<br>brann og annen<br>skade på<br>eiendom | Ansvars-<br>forsikring |
|---|-------|----------------------------------|---|---|------------------------|
|   |       | C0050                            | C0060   | C0070   | C0080                  |
| <b>Forfalte premier</b>                           |       |                                  |   |   |                        |
| Brutto - direkte forsikring                       | R0110 | -                                | -   | 42  | -                      |
| Brutto - mottatt proporsjonal gjenforsikring      | R0120 | -                                | -   | -   | -                      |
| Brutto - mottatt ikke-proporsjonal gjenforsikring | R0130 |                                  |   |   |                        |
| Gjenforsikringsandel                              | R0140 | -                                | -   | 2   | -                      |
| For egen regning (netto)                          | R0200 | -                                | -   | 41  | -                      |
| <b>Opptjente premier</b>                          |       |                                  |   |   |                        |
| Brutto - direkte forsikring                       | R0210 | -                                | -   | 41  | -                      |
| Brutto - mottatt proporsjonal gjenforsikring      | R0220 | -                                | -   | -   | -                      |
| Brutto - mottatt ikke-proporsjonal gjenforsikring | R0230 |                                  |   |   |                        |
| Gjenforsikringsandel                              | R0240 | -                                | -   | 2   | -                      |
| For egen regning (netto)                          | R0300 | -                                | -   | 39  | -                      |
| <b>Erstatningskostnader</b>                       |       |                                  |   |   |                        |
| Brutto - direkte forsikring                       | R0310 | -                                | -   | 1   | -                      |
| Brutto - mottatt proporsjonal gjenforsikring      | R0320 | -                                | -   | -   | -                      |
| Brutto - mottatt ikke-proporsjonal gjenforsikring | R0330 |                                  |   |   |                        |
| Gjenforsikringsandel                              | R0340 | -                                | -   | -   | -                      |
| For egen regning (netto)                          | R0400 | -                                | -   | 1   | -                      |
| <b>Forsikringsrelaterte driftskostnader mv.</b>   | R0550 | -                                | -   | 1   | -                      |
| <b>Andre kostnader</b>                            | R1200 |                                  |   |   |                        |
| <b>Sum kostnader</b>                              | R1300 |                                  |   |   |                        |

## S.05.01.02 – Premier, erstatninger og kostnader pr. forsikringsbransje

|   |       | Skadeforsikringsforpliktelser - Direkte forsikring og mottatt proporsjonal gjenforsikring |                            |                           |   |
|---|-------|---|----------------------------|---------------------------|---|
|   |       | Kreditt- og kausjons-<br>forsikring   | Rettshjelps-<br>forsikring | Assistanse-<br>forsikring | Forsikring mot<br>diverse<br>økonomiske tap |
|   |       | C0090   | C0100                      | C0110                     | C0120                                       |
| <b>Forfalte premier</b>                           |       |   |                            |                           |   |
| Brutto - direkte forsikring                       | R0110 | -   | -                          | -                         | -   |
| Brutto - mottatt proporsjonal gjenforsikring      | R0120 | -   | -                          | -                         | -   |
| Brutto - mottatt ikke-proporsjonal gjenforsikring | R0130 |   |                            |                           |   |
| Gjenforsikringsandel                              | R0140 | -   | -                          | -                         | -   |
| For egen regning (netto)                          | R0200 | -   | -                          | -                         | -   |
| <b>Opptjente premier</b>                          |       |   |                            |                           |   |
| Brutto - direkte forsikring                       | R0210 | -   | -                          | -                         | -   |
| Brutto - mottatt proporsjonal gjenforsikring      | R0220 | -   | -                          | -                         | -   |
| Brutto - mottatt ikke-proporsjonal gjenforsikring | R0230 |   |                            |                           |   |
| Gjenforsikringsandel                              | R0240 | -   | -                          | -                         | -   |
| For egen regning (netto)                          | R0300 | -   | -                          | -                         | -   |
| <b>Erstatningskostnader</b>                       |       |   |                            |                           |   |
| Brutto - direkte forsikring                       | R0310 | -   | -                          | -                         | -   |
| Brutto - mottatt proporsjonal gjenforsikring      | R0320 | -   | -                          | -                         | -   |
| Brutto - mottatt ikke-proporsjonal gjenforsikring | R0330 |   |                            |                           |   |
| Gjenforsikringsandel                              | R0340 | -   | -                          | -                         | -   |
| For egen regning (netto)                          | R0400 | -   | -                          | -                         | -   |
| <b>Forsikringsrelaterte driftskostnader mv.</b>   | R0550 | -   | -                          | -                         | -   |
| <b>Andre kostnader</b>                            | R1200 |   |                            |                           |   |
| <b>Sum kostnader</b>                              | R1300 |   |                            |                           |   |

## S.05.01.02 – Premier, erstatninger og kostnader pr. forsikringsbransje

### Skadeforsikringsforpliktelser - Mottatt ikke-proporsjonal gjenforsikring

|   |       | Helsef-<br>orsikrings-<br>forplik-<br>telser | Ansvars-<br>forsikrings-<br>forplik-<br>telser | Forplik-<br>telser innen<br>sjøforsikring,<br>transport-<br>forsikring og<br>luftfarts-<br>forsikring | Øvrige<br>skadeforsikrin-<br>gs-<br>forplik-<br>telser | Sum      |
|---|-------|--|--|---|--|----------|
|   |       | C0130  | C0140  | C0150   | C0160  | C0200    |
| <b>Forfalte premier</b>                           |       |  |  |   |  |          |
| Brutto - direkte forsikring                       | R0110 |  |  |   |  | 3 479    |
| Brutto - mottatt proporsjonal gjenforsikring      | R0120 |  |  |   |  | -        |
| Brutto - mottatt ikke-proporsjonal gjenforsikring | R0130 | -  | 694  | -   | 257 847  | 258 542  |
| Gjenforsikringsandel                              | R0140 | -  | -  | -   | 81 361   | 81 524   |
| For egen regning (netto)                          | R0200 | -  | 694  | -   | 176 486  | 180 496  |
| <b>Opptjente premier</b>                          |       |  |  |   |  |          |
| Brutto - direkte forsikring                       | R0210 |  |  |   |  | 3 477    |
| Brutto - mottatt proporsjonal gjenforsikring      | R0220 |  |  |   |  | -        |
| Brutto - mottatt ikke-proporsjonal gjenforsikring | R0230 | -  | 708  | -   | 249 106  | 249 813  |
| Gjenforsikringsandel                              | R0240 | -  | -  | -   | 79 614   | 79 777   |
| For egen regning (netto)                          | R0300 | -  | 708  | -   | 169 492  | 173 513  |
| <b>Erstatningskostnader</b>                       |       |  |  |   |  |          |
| Brutto - direkte forsikring                       | R0310 |  |  |   |  | 1 958    |
| Brutto - mottatt proporsjonal gjenforsikring      | R0320 |  |  |   |  | -        |
| Brutto - mottatt ikke-proporsjonal gjenforsikring | R0330 | -  | 126  | -   | (12 170)   | (12 044) |
| Gjenforsikringsandel                              | R0340 | -  | -  | -   | (27 653)   | (27 653) |
| For egen regning (netto)                          | R0400 | -  | 126  | -   | 15 483   | 17 568   |
| <b>Forsikringsrelaterte driftskostnader mv.</b>   | R0550 | -  | 66   | -   | 10 732   | 10 823   |
| <b>Andre kostnader</b>                            | R1200 |  |  |   |  | (19)     |
| <b>Sum kostnader</b>                              | R1300 |  |  |   |  | 10 804   |



## S.05.01.02 – Premier, erstatninger og kostnader pr. forsikringsbransje

|   |       | Livsforsikringsforpliktelser |   |   |                         |   |  |
|---|-------|------------------------------|---|---|-------------------------|---|--|
|   |       | Helseforsikring              | Forsikring med<br>overskudds-<br>deling | Forsikring med<br>investerings-<br>valg | Øvrig<br>livsforsikring | Annuiteter fra<br>skadeforsikring<br>vedrørende<br>helseforsikrings-<br>forpliktelser | Annuiteter fra<br>skadeforsikring<br>vedrørende<br>andre<br>forsikrings-<br>forpliktelser<br>enn<br>helseforsikrings-<br>forpliktelser |
|   |       | C0210                        | C0220                                   | C0230                                   | C0240                   | C0250   | C0260  |
| <b>Forfalte premier</b>                         |       |                              |   |   |                         |   |  |
| Brutto  | R1410 | 5 443                        | -                                       | -                                       | -                       | -   | -  |
| Gjenforsikringsandel                            | R1420 | 248                          | -                                       | -                                       | -                       | -   | -  |
| For egen regning (netto)                        | R1500 | 5 195                        | -                                       | -                                       | -                       | -   | -  |
| <b>Opptjente premier</b>                        |       |                              |   |   |                         |   |  |
| Brutto  | R1510 | 5 443                        | -                                       | -                                       | -                       | -   | -  |
| Gjenforsikringsandel                            | R1520 | 248                          | -                                       | -                                       | -                       | -   | -  |
| For egen regning (netto)                        | R1600 | 5 195                        | -                                       | -                                       | -                       | -   | -  |
| <b>Erstatningskostnader</b>                     |       |                              |   |   |                         |   |  |
| Brutto  | R1610 | 3 371                        | -                                       | -                                       | -                       | -   | -  |
| Gjenforsikringsandel                            | R1620 | -                            | -                                       | -                                       | -                       | -   | -  |
| For egen regning (netto)                        | R1700 | 3 371                        | -                                       | -                                       | -                       | -   | -  |
| <b>Forsikringsrelaterte driftskostnader mv.</b> | R1900 | 420                          | -                                       | -                                       | -                       | -   | -  |
| <b>Andre kostnader</b>                          | R2510 |                              |   |   |                         |   |  |
| <b>Sum kostnader</b>                            | R2600 |                              |   |   |                         |   |  |
| <b>Sum beløp vedrørende gjenkjøp</b>            | R2700 |                              |   |   |                         |   |  |

## S.05.01.02 – Premier, erstatninger og kostnader pr. forsikringsbransje

|   |       | Gjenforsikringsforpliktelser innen livsforsikring |  |       |
|---|-------|---|--|-------|
|   |       | Gjenforsikring av helseforsikringsforpliktelser   | Gjenforsikring av livsforsikringsforpliktelser | Sum   |
|   |       | C0270   | C0280  | C0300 |
| <b>Forfalte premier</b>                         |       |   |  |       |
| Brutto  | R1410 | -   | -  | 5 443 |
| Gjenforsikringsandel                            | R1420 | -   | -  | 248   |
| For egen regning (netto)                        | R1500 | -   | -  | 5 195 |
| <b>Opptjente premier</b>                        |       |   |  |       |
| Brutto  | R1510 | -   | -  | 5 443 |
| Gjenforsikringsandel                            | R1520 | -   | -  | 248   |
| For egen regning (netto)                        | R1600 | -   | -  | 5 195 |
| <b>Erstatningskostnader</b>                     |       |   |  |       |
| Brutto  | R1610 | -   | -  | 3 371 |
| Gjenforsikringsandel                            | R1620 | -   | -  | -     |
| For egen regning (netto)                        | R1700 | -   | -  | 3 371 |
| <b>Forsikringsrelaterte driftskostnader mv.</b> | R1900 | -   | -  | 420   |
| <b>Andre kostnader</b>                          | R2510 |   |  |       |
| <b>Sum kostnader</b>                            | R2600 |   |  | 420   |
| <b>Sum beløp vedrørende gjenkjøp</b>            | R2700 |   |  | -     |

## S.12.01.02 - Forsikringstekniske avsetninger - livsforsikring og helseforsikring håndtert som livsforsikring

|  |       | Forsikring med investeringsvalg        |       |   |   |
|--|-------|--|-------|---|---|
|  |       | Forsikring med<br>overskuddsdeli<br>ng |       | Kontrakter<br>uten opsjoner<br>og garantier | Kontrakter<br>med opsjoner<br>eller garantier |
|  |       | C0020                                  | C0030 | C0040                                       | C0050   |
| <b>Forsikringstekniske avsetninger beregnet under ett</b>  | R0010 | -                                      | -     |   |   |
| Sum beløp som kan innkreves fra gjenforsikring og SPV-er justert for forventet tap som følge av mislighold hos motparter (relatert til forsikringstekniske avsetninger beregnet under ett) | R0020 | -                                      | -     |   |   |
| <b>Forsikringstekniske avsetninger beregnet som en sum av beste estimat og risikomargin</b>  |       |  |       |   |   |
| <b>Beste estimat</b>   |       |  |       |   |   |
| <b>Brutto beste estimat</b>  | R0030 | -                                      |       | -   | -   |
| Sum beløp som kan innkreves fra gjenforsikring og SPV-er justert for forventet tap som følge av mislighold hos motparter   | R0080 | -                                      |       | -   | -   |
| Sum beste estimat fratrukket beløp som kan innkreves fra gjenforsikring og SPV-er  | R0090 | -                                      |       | -   | -   |
| <b>Risikomargin</b>  | R0100 | -                                      | -     |   |   |
| <b>Sum forsikringstekniske avsetninger</b>   | R0200 | -                                      | -     |   |   |

## S.12.01.02 - Forsikringstekniske avsetninger - livsforsikring og helseforsikring håndtert som livsforsikring

|  |       | Øvrig livsforsikring                  |   | Annuiteter fra skadeforsikring vedrørende andre forsikringsforpliktelser enn helseforsikringsforpliktelser |
|--|-------|---------------------------------------|---|--|
|  |       | Kontrakter uten opsjoner og garantier | Kontrakter med opsjoner eller garantier |  |
|  |       | C0060                                 | C0070                                   |  |
| <b>Forsikringstekniske avsetninger beregnet under ett</b>  | R0010 | -                                     |   | -  |
| Sum beløp som kan innkreves fra gjenforsikring og SPV-er justert for forventet tap som følge av mislighold hos motparter (relatert til forsikringstekniske avsetninger beregnet under ett) | R0020 | -                                     |   | -  |
| <b>Forsikringstekniske avsetninger beregnet som en sum av beste estimat og risikomargin</b>  |       |                                       |   |  |
| <b>Beste estimat</b>   |       |                                       |   |  |
| <b>Brutto beste estimat</b>  | R0030 |                                       | -                                       | -  |
| Sum beløp som kan innkreves fra gjenforsikring og SPV-er justert for forventet tap som følge av mislighold hos motparter   | R0080 |                                       | -                                       | -  |
| Sum beste estimat fratrukket beløp som kan innkreves fra gjenforsikring og SPV-er  | R0090 |                                       | -                                       | -  |
| <b>Risikomargin</b>  | R0100 | -                                     |   | -  |
| <b>Sum forsikringstekniske avsetninger</b>   | R0200 | -                                     |   | -  |

## S.12.01.02 - Forsikringstekniske avsetninger - livsforsikring og helseforsikring håndtert som livsforsikring

|  |       | Akseptert gjenforsikring | Sum (livsforsikring unntatt helseforsikring, herunder forsikring med investeringsvalg) | Helseforsikring                       |   |       |
|--|-------|--------------------------|--|---------------------------------------|---|-------|
|  |       |                          |  | Kontrakter uten opsjoner og garantier | Kontrakter med opsjoner eller garantier |       |
|  |       |                          |  |                                       |   | C0100 |
| <b>Forsikringstekniske avsetninger beregnet under ett</b>  | R0010 | -                        | -  | -                                     |   |       |
| Sum beløp som kan innkreves fra gjenforsikring og SPV-er justert for forventet tap som følge av mislighold hos motparter (relatert til forsikringstekniske avsetninger beregnet under ett) | R0020 | -                        | -  | -                                     |   |       |
| <b>Forsikringstekniske avsetninger beregnet som en sum av beste estimat og risikomargin</b>  |       |                          |  |                                       |   |       |
| <b>Beste estimat</b>   |       |                          |  |                                       |   |       |
| <b>Brutto beste estimat</b>  | R0030 | -                        | -  |                                       | 944                                     | -     |
| Sum beløp som kan innkreves fra gjenforsikring og SPV-er justert for forventet tap som følge av mislighold hos motparter   | R0080 | -                        | -  |                                       | -                                       | -     |
| Sum beste estimat fratrukket beløp som kan innkreves fra gjenforsikring og SPV-er  | R0090 | -                        | -  |                                       | 944                                     | -     |
| <b>Risikomargin</b>  | R0100 | -                        | -  |                                       |   |       |
| <b>Sum forsikringstekniske avsetninger</b>   | R0200 | -                        | -  | 1 020                                 |   |       |

## S.12.01.02 - Forsikringstekniske avsetninger - livsforsikring og helseforsikring håndtert som livsforsikring

|  |       | Annuiteter fra skadeforsikring vedrørende helseforsikringsforpliktelse | Mottatt gjenforsikring av helseforsikringsforpliktelse | Sum (helseforsikring håndtert som livsforsikring) |
|--|-------|--|--|---|
|  |       | C0190  | C0200  | C0210   |
| <b>Forsikringstekniske avsetninger beregnet under ett</b>  | R0010 | -  | -  | -   |
| Sum beløp som kan innkreves fra gjenforsikring og SPV-er justert for forventet tap som følge av mislighold hos motparter (relatert til forsikringstekniske avsetninger beregnet under ett) | R0020 | -  | -  | -   |
| <b>Forsikringstekniske avsetninger beregnet som en sum av beste estimat og risikomargin</b>  |       |  |  |   |
| <b>Beste estimat</b>   |       |  |  |   |
| <b>Brutto beste estimat</b>  | R0030 | -  | -  | 944   |
| Sum beløp som kan innkreves fra gjenforsikring og SPV-er justert for forventet tap som følge av mislighold hos motparter   | R0080 | -  | -  | -   |
| Sum beste estimat fratrukket beløp som kan innkreves fra gjenforsikring og SPV-er  | R0090 | -  | -  | 944   |
| <b>Risikomargin</b>  | R0100 | -  | -  | 76  |
| <b>Sum forsikringstekniske avsetninger</b>   | R0200 | -  | -  | 1 020   |

## S.17.01.02 – Forsikringstekniske avsetninger – skadeforsikring

### S.17.01.02 – Forsikringstekniske avsetninger – skadeforsikring

|  |       | Direkte forsikring...  |                                  |                           |                                       |                                      |  |
|--|-------|--|----------------------------------|---------------------------|---------------------------------------|--------------------------------------|--|
|  |       | Forsikring<br>mot<br>utgifter til<br>medisinsk<br>behandling | Forsikring<br>mot<br>inntektstap | Yrkesskade-<br>forsikring | Motorvogn-<br>forsikring -<br>trafikk | Motorvogn-<br>forsikring -<br>øvrige | Sjøforsikring<br>, transport-<br>forsikring og<br>luftfarts-<br>forsikring |
|  |       | C0020  | C0030                            | C0040                     | C0050                                 | C0060                                | C0070  |
| <b>Forsikringstekniske avsetninger beregnet under ett</b>  | R0010 | -  | -                                | -                         | -                                     | -                                    | -  |
| Sum beløp som kan innkreves fra gjenforsikringsavtaler og SPV-er justert for forventet tap som følge av mislighold hos motparter (relatert til forsikringstekniske avsetninger beregnet under ett) | R0050 | -  | -                                | -                         | -                                     | -                                    | -  |
| <b>Forsikringstekniske avsetninger beregnet som en sum av beste estimat og risikomargin</b>  |       |  |                                  |                           |                                       |                                      |  |
| <b>Beste estimat</b>   |       |  |                                  |                           |                                       |                                      |  |
| Premieavsetning  |       |  |                                  |                           |                                       |                                      |  |
| Brutto - i alt   | R0060 | -  | -                                | -                         | -                                     | -                                    | -  |
| Sum beløp som kan innkreves fra gjenforsikring og SPV-er justert for forventet tap (mislighold hos motparter)  | R0140 | -  | -                                | -                         | -                                     | -                                    | -  |
| Netto beste estimat for premieavsetning  | R0150 | -  | -                                | -                         | -                                     | -                                    | -  |
| <b>Erstatningsavsetning</b>  |       |  |                                  |                           |                                       |                                      |  |
| Brutto - i alt   | R0160 | -  | 4 694                            | -                         | -                                     | -                                    | -  |
| Sum beløp som kan innkreves fra gjenforsikring og SPV-er justert for forventet tap (mislighold hos motparter)  | R0240 | -  | -                                | -                         | -                                     | -                                    | -  |
| Netto beste estimat for erstatningsavsetning   | R0250 | -  | 4 694                            | -                         | -                                     | -                                    | -  |

## S.17.01.02 – Forsikringstekniske avsetninger – skadeforsikring

|   |       | Direkte forsikring...  |                                  |                           |                                       |                                      | Sjøforsikring   |
|---|-------|--|----------------------------------|---------------------------|---------------------------------------|--------------------------------------|---|
|   |       | Forsikring<br>mot<br>utgifter til<br>medisinsk<br>behandling | Forsikring<br>mot<br>inntektstap | Yrkesskade-<br>forsikring | Motorvogn-<br>forsikring -<br>trafikk | Motorvogn-<br>forsikring -<br>øvrige | , transport-<br>forsikring og<br>luftfarts-<br>forsikring |
|   |       | C0020  | C0030                            | C0040                     | C0050                                 | C0060                                | C0070   |
| <b>Sum beste estimat - brutto</b>   | R0260 | -  | 4 694                            | -                         | -                                     | -                                    | -   |
| <b>Sum beste estimat - netto</b>  | R0270 | -  | 4 694                            | -                         | -                                     | -                                    | -   |
| <b>Risikomargin</b>   | R0280 | -  | 377                              | -                         | -                                     | -                                    | -   |
| <b>Fradrag i forsikringstekniske avsetninger som følge av overgangsbestemmelsen</b>                           |       |  |                                  |                           |                                       |                                      |   |
| Fradrag i forsikringstekniske avsetninger beregnet under ett  | R0290 | -  | -                                | -                         | -                                     | -                                    | -   |
| Fradrag i beste estimat   | R0300 | -  | -                                | -                         | -                                     | -                                    | -   |
| Fradrag i risikomargin  | R0310 | -  | -                                | -                         | -                                     | -                                    | -   |
| <b>Sum forsikringstekniske avsetninger</b>  |       |  |                                  |                           |                                       |                                      |   |
| Sum forsikringstekniske avsetninger   | R0320 | -  | 5 072                            | -                         | -                                     | -                                    | -   |
| Sum beløp som kan innkreves fra gjenforsikring og SPV-er justert for forventet tap (mislighold hos motparter) | R0330 | -  | -                                | -                         | -                                     | -                                    | -   |
| Sum forsikringstekniske avsetninger fratrukket beløp som kan innkreves fra gjenforsikring og SPV-er           | R0340 | -  | 5 072                            | -                         | -                                     | -                                    | -   |



|  |       | Direkte forsikring...                          |                   |                                |                        |                       |                                       |
|--|-------|--|-------------------|--------------------------------|------------------------|-----------------------|---------------------------------------|
|  |       | Forsikring mot brann og annen skade på eiendom | Ansvarsforsikring | Kreditt- og kausjonsforsikring | Rettshjelps-forsikring | Assistanse-forsikring | Forsikring mot diverse økonomiske tap |
|  |       | C0080  | C0090             | C0100                          | C0110                  | C0120                 | C0130                                 |
| <b>Forsikringstekniske avsetninger beregnet under ett</b>  | R0010 | -  | -                 | -                              | -                      | -                     | -                                     |
| Sum beløp som kan innkreves fra gjenforsikringsavtaler og SPV-er justert for forventet tap som følge av mislighold hos motparter (relatert til forsikringstekniske avsetninger beregnet under ett) | R0050 | -  | -                 | -                              | -                      | -                     | -                                     |
| <b>Forsikringstekniske avsetninger beregnet som en sum av beste estimat og risikomargin</b>  |       |  |                   |                                |                        |                       |                                       |
| <b>Beste estimat</b>   |       |  |                   |                                |                        |                       |                                       |
| Premieavsetning  |       |  |                   |                                |                        |                       |                                       |
| Brutto - i alt   | R0060 | 5  | -                 | -                              | -                      | -                     | -                                     |
| Sum beløp som kan innkreves fra gjenforsikring og SPV-er justert for forventet tap (mislighold hos motparter)  | R0140 | -  | -                 | -                              | -                      | -                     | -                                     |
| Netto beste estimat for premieavsetning  | R0150 | 5  | -                 | -                              | -                      | -                     | -                                     |
| <b>Erstatningsavsetning</b>  |       |  |                   |                                |                        |                       |                                       |
| Brutto - i alt   | R0160 | 171  | -                 | -                              | -                      | -                     | -                                     |
| Sum beløp som kan innkreves fra gjenforsikring og SPV-er justert for forventet tap (mislighold hos motparter)  | R0240 | -  | -                 | -                              | -                      | -                     | -                                     |
| Netto beste estimat for erstatningsavsetning   | R0250 | 171  | -                 | -                              | -                      | -                     | -                                     |

|   |       | Direkte forsikring...                          |                   |                                |                        |                       |                                       |
|---|-------|--|-------------------|--------------------------------|------------------------|-----------------------|---------------------------------------|
|   |       | Forsikring mot brann og annen skade på eiendom | Ansvarsforsikring | Kreditt- og kausjonsforsikring | Rettshjelps-forsikring | Assistanse-forsikring | Forsikring mot diverse økonomiske tap |
|   |       | C0080  | C0090             | C0100                          | C0110                  | C0120                 | C0130                                 |
| <b>Sum beste estimat - brutto</b>   | R0260 | 176  | -                 | -                              | -                      | -                     | -                                     |
| <b>Sum beste estimat - netto</b>  | R0270 | 176  | -                 | -                              | -                      | -                     | -                                     |
| <b>Risikomargin</b>   | R0280 | 14   | -                 | -                              | -                      | -                     | -                                     |
| <b>Fradrag i forsikringstekniske avsetninger som følge av overgangsbestemmelsen</b>                           |       |  |                   |                                |                        |                       |                                       |
| Fradrag i forsikringstekniske avsetninger beregnet under ett  | R0290 | -  | -                 | -                              | -                      | -                     | -                                     |
| Fradrag i beste estimat   | R0300 | -  | -                 | -                              | -                      | -                     | -                                     |
| Fradrag i risikomargin  | R0310 | -  | -                 | -                              | -                      | -                     | -                                     |
| <b>Sum forsikringstekniske avsetninger</b>  |       |  |                   |                                |                        |                       |                                       |
| Sum forsikringstekniske avsetninger   | R0320 | 190  | -                 | -                              | -                      | -                     | -                                     |
| Sum beløp som kan innkreves fra gjenforsikring og SPV-er justert for forventet tap (mislighold hos motparter) | R0330 | -  | -                 | -                              | -                      | -                     | -                                     |
| Sum forsikringstekniske avsetninger fratrukket beløp som kan innkreves fra gjenforsikring og SPV-er           | R0340 | 190  | -                 | -                              | -                      | -                     | -                                     |

## S.17.01.02 – Forsikringstekniske avsetninger – skadeforsikring

|  |       | Mottatt ikke-proporsjonal gjenforsikring |                                |  |                                     | Sum skadeforsikringsforpliktelse |
|--|-------|--|--------------------------------|--|-------------------------------------|----------------------------------|
|  |       | Helseforsikringsforpliktelse             | Ansvarsforsikringsforpliktelse | Forpliktelse innen sjø-, transport- og luftfartsforsikring | Øvrige skadeforsikringsforpliktelse |                                  |
|  |       | C0140                                    | C0150                          | C0160  | C0170                               |                                  |
| <b>Forsikringstekniske avsetninger beregnet under ett</b>  | R0010 | -  | -                              | -  | -                                   | -                                |
| Sum beløp som kan innkreves fra gjenforsikringsavtaler og SPV-er justert for forventet tap som følge av mislighold hos motparter (relatert til forsikringstekniske avsetninger beregnet under ett) | R0050 | -  | -                              | -  | -                                   | -                                |
| <b>Forsikringstekniske avsetninger beregnet som en sum av beste estimat og risikomargin</b>  |       |  |                                |  |                                     |                                  |
| <b>Beste estimat</b>   |       |  |                                |  |                                     |                                  |
| Premieavsetning  |       |  |                                |  |                                     |                                  |
| Brutto - i alt   | R0060 | -  | 235                            | -  | 58 668                              | 58 909                           |
| Sum beløp som kan innkreves fra gjenforsikring og SPV-er justert for forventet tap (mislighold hos motparter)  | R0140 | -  | -                              | -  | 16 097                              | 16 097                           |
| Netto beste estimat for premieavsetning  | R0150 | -  | 235                            | -  | 42 571                              | 42 812                           |
| <b>Erstatningsavsetning</b>  |       |  |                                |  |                                     |                                  |
| Brutto - i alt   | R0160 | -  | 876                            | -  | 274 123                             | 279 865                          |
| Sum beløp som kan innkreves fra gjenforsikring og SPV-er justert for forventet tap (mislighold hos motparter)  | R0240 | -  | -                              | -  | 209 644                             | 209 644                          |
| Netto beste estimat for erstatningsavsetning   | R0250 | -  | 876                            | -  | 64 479                              | 70 220                           |

## S.17.01.02 – Forsikringstekniske avsetninger – skadeforsikring

|   |       | Mottatt ikke-proporsjonal gjenforsikring |                                |  |                                     | Sum skadeforsikringsforpliktelse |
|---|-------|--|--------------------------------|--|-------------------------------------|----------------------------------|
|   |       | Helseforsikringsforpliktelse             | Ansvarsforsikringsforpliktelse | Forpliktelse innen sjø-, transport- og luftfartsforsikring | Øvrige skadeforsikringsforpliktelse |                                  |
|   |       | C0140                                    | C0150                          | C0160  | C0170                               | C0180                            |
| <b>Sum beste estimat - brutto</b>   | R0260 | -  | 1 112                          | -  | 332 791                             | 338 774                          |
| <b>Sum beste estimat - netto</b>  | R0270 | -  | 1 112                          | -  | 107 050                             | 113 032                          |
| <b>Risikomargin</b>   | R0280 | -  | 89                             | -  | 26 758                              | 27 239                           |
| <b>Fradrag i forsikringstekniske avsetninger som følge av overgangsbestemmelsen</b>                           |       |  |                                |  |                                     |                                  |
| Fradrag i forsikringstekniske avsetninger beregnet under ett  | R0290 | -  | -                              | -  | -                                   | -                                |
| Fradrag i beste estimat   | R0300 | -  | -                              | -  | -                                   | -                                |
| Fradrag i risikomargin  | R0310 | -  | -                              | -  | -                                   | -                                |
| <b>Sum forsikringstekniske avsetninger</b>  |       |  |                                |  |                                     |                                  |
| Sum forsikringstekniske avsetninger   | R0320 | -  | 1 201                          | -  | 359 549                             | 366 013                          |
| Sum beløp som kan innkreves fra gjenforsikring og SPV-er justert for forventet tap (mislighold hos motparter) | R0330 | -  | -                              | -  | 225 742                             | 225 742                          |
| Sum forsikringstekniske avsetninger fratrukket beløp som kan innkreves fra gjenforsikring og SPV-er           | R0340 | -  | 1 201                          | -  | 133 808                             | 140 271                          |

## S.19.01.21 - Erstatninger i skadeforsikring

|                       |       | Skadeår      |          |         |        |        |       |       |       |       |       | I              |         |                          |
|-----------------------|-------|--------------|----------|---------|--------|--------|-------|-------|-------|-------|-------|----------------|---------|--------------------------|
|                       |       | Utvikling år |          |         |        |        |       |       |       |       |       | inneværende år |         | Sum over år (kumulativt) |
|                       |       | 0            | 1        | 2       | 3      | 4      | 5     | 6     | 7     | 8     | 9     | 10 & +         | C0170   | C0180                    |
| Skadeår / Tegningsår: | Z0020 | C0010        | C0020    | C0030   | C0040  | C0050  | C0060 | C0070 | C0080 | C0090 | C0100 | C0110          |         |                          |
| Tidligere år          | R0100 |              |          |         |        |        |       |       |       |       |       |                |         |                          |
| N-9                   | R0160 | 1            | 4 119    | 4 822   | 2 572  | 499    | 203   | (40)  | 574   | -     | -     | -              | -       | (13 896)                 |
| N-8                   | R0170 | -            | 5 183    | 956     | 71 192 | 16 112 | (614) | (40)  | -     | -     | -     | -              | -       | 12 751                   |
| N-7                   | R0180 | 30           | 1 072    | 25 931  | (116)  | 2 547  | (614) | 17    | -     | -     | -     | -              | -       | 92 788                   |
| N-6                   | R0190 | 46           | 20 106   | 43 569  | 9 115  | 2 547  | 866   | 633   | -     | -     | -     | -              | -       | 28 867                   |
| N-5                   | R0200 | 2 405        | 757      | 45 245  | 9 115  | 8 215  | 342   | -     | -     | -     | -     | -              | 633     | 76 882                   |
| N-4                   | R0210 | 21 227       | (20 439) | 45 245  | 56 923 | 839    | -     | -     | -     | -     | -     | -              | 342     | 66 080                   |
| N-3                   | R0220 | 1            | (20 439) | 4 326   | 2 145  | -      | -     | -     | -     | -     | -     | -              | 839     | 103 795                  |
| N-2                   | R0230 | 1            | 16 664   | 113 227 | -      | -      | -     | -     | -     | -     | -     | -              | 2 145   | (13 967)                 |
| N-1                   | R0240 | 1 795        | 6 892    | -       | -      | -      | -     | -     | -     | -     | -     | -              | 113 227 | 129 892                  |
| N                     | R0250 | 3 446        | -        | -       | -      | -      | -     | -     | -     | -     | -     | -              | 6 892   | 8 687                    |
| Sum                   | R0260 |              |          |         |        |        |       |       |       |       |       |                | 3 446   | 3 446                    |
|                       |       |              |          |         |        |        |       |       |       |       |       |                | 127 525 | 495 326                  |

|                       |       | Utvikling år |          |          |          |          |       |       |         |       |       | Årslutt (diskonterte beløp) |         |         |
|-----------------------|-------|--------------|----------|----------|----------|----------|-------|-------|---------|-------|-------|-----------------------------|---------|---------|
|                       |       | 0            | 1        | 2        | 3        | 4        | 5     | 6     | 7       | 8     | 9     | 10 & +                      | C0360   | C0360   |
| Skadeår / Tegningsår: | Z0020 | C0200        | C0210    | C0220    | C0230    | C0240    | C0250 | C0260 | C0270   | C0280 | C0290 | C0300                       |         |         |
| Tidligere år          | R0100 |              |          |          |          |          |       |       |         |       |       |                             |         |         |
| N-9                   | R0160 | -            | 12 801   | 17 928   | 1 366    | 651      | (448) | (76)  | (1 010) | -     | -     | -                           | -       | -       |
| N-8                   | R0170 | 74 325       | 232 929  | 23 226   | 23 217   | (24 765) | (87)  | (76)  | -       | -     | -     | -                           | -       | -       |
| N-7                   | R0180 | 55 623       | 42 868   | 7 908    | 2 977    | (10 173) | (87)  | -     | -       | -     | -     | -                           | -       | -       |
| N-6                   | R0190 | 26 765       | 75 276   | (68 901) | 3 028    | (10 173) | -     | 103   | -       | -     | -     | -                           | 130     | 130     |
| N-5                   | R0200 | 48 825       | (2 591)  | (13 664) | 3 028    | (27 267) | -     | -     | -       | -     | -     | -                           | 22      | 22      |
| N-4                   | R0210 | 113 541      | 79 710   | (13 664) | (53 804) | -        | -     | -     | -       | -     | -     | -                           | 111     | 111     |
| N-3                   | R0220 | 35 229       | 79 710   | (18 419) | -        | -        | -     | -     | -       | -     | -     | -                           | 152     | 152     |
| N-2                   | R0230 | 35 229       | (18 364) | -        | -        | -        | -     | -     | -       | -     | -     | -                           | 219 635 | 219 635 |
| N-1                   | R0240 | 299 160      | -        | -        | -        | -        | -     | -     | -       | -     | -     | -                           | 10 849  | 10 849  |
| N                     | R0250 | 53 702       | -        | -        | -        | -        | -     | -     | -       | -     | -     | -                           | 48 967  | 48 967  |
| Sum                   | R0260 |              |          |          |          |          |       |       |         |       |       |                             | 279 865 | 279 865 |

## S.19.01.21 - Erstatninger i skadeforsikring

| Z0020 Skadeår / Tegningsår: |       | Tegningsår   |       |       |       |       |       |       |       |       |       |        |                         |                             |
|-----------------------------|-------|--------------|-------|-------|-------|-------|-------|-------|-------|-------|-------|--------|-------------------------|-----------------------------|
|                             |       | Utviklingsår |       |       |       |       |       |       |       |       |       |        |                         |                             |
| år                          |       | 0            | 1     | 2     | 3     | 4     | 5     | 6     | 7     | 8     | 9     | 10 & + | I<br>inneværend<br>e år | Sum over år<br>(kumulativt) |
|                             |       | C0010        | C0020 | C0030 | C0040 | C0050 | C0060 | C0070 | C0080 | C0090 | C0100 | C0110  | C0170                   | C0180                       |
| Tidligere år                | R0100 |              |       |       |       |       |       |       |       |       |       |        |                         |                             |
| N-9                         | R0160 | -            | -     | -     | -     | -     | -     | -     | -     | -     | -     | -      | -                       | -                           |
| N-8                         | R0170 | -            | -     | -     | -     | -     | -     | -     | -     | -     | -     | -      | -                       | -                           |
| N-7                         | R0180 | -            | -     | -     | -     | -     | -     | -     | -     | -     | -     | -      | -                       | -                           |
| N-6                         | R0190 | -            | -     | -     | -     | -     | -     | -     | -     | -     | -     | -      | -                       | -                           |
| N-5                         | R0200 | -            | -     | -     | -     | -     | -     | -     | -     | -     | -     | -      | -                       | -                           |
| N-4                         | R0210 | -            | -     | -     | -     | -     | -     | -     | -     | -     | -     | -      | -                       | -                           |
| N-3                         | R0220 | -            | -     | -     | -     | -     | -     | -     | -     | -     | -     | -      | -                       | -                           |
| N-2                         | R0230 | -            | -     | -     | -     | -     | -     | -     | -     | -     | -     | -      | -                       | -                           |
| N-1                         | R0240 | -            | -     | -     | -     | -     | -     | -     | -     | -     | -     | -      | -                       | -                           |
| N                           | R0250 | -            | -     | -     | -     | -     | -     | -     | -     | -     | -     | -      | -                       | -                           |
| Sum                         | R0260 | -            | -     | -     | -     | -     | -     | -     | -     | -     | -     | -      | -                       | -                           |

|              |       | Utviklingsår |       |       |       |       |       |       |       |       |       |        | Arsslutt<br>(diskonterte<br>beløp) |
|--------------|-------|--------------|-------|-------|-------|-------|-------|-------|-------|-------|-------|--------|------------------------------------|
| år           |       | 0            | 1     | 2     | 3     | 4     | 5     | 6     | 7     | 8     | 9     | 10 & + | C0360                              |
|              |       | C0200        | C0210 | C0220 | C0230 | C0240 | C0250 | C0260 | C0270 | C0280 | C0290 | C0300  | C0360                              |
| Tidligere år | R0100 |              |       |       |       |       |       |       |       |       |       |        |                                    |
| N-9          | R0160 | -            | -     | -     | -     | -     | -     | -     | -     | -     | -     | -      | -                                  |
| N-8          | R0170 | -            | -     | -     | -     | -     | -     | -     | -     | -     | -     | -      | -                                  |
| N-7          | R0180 | -            | -     | -     | -     | -     | -     | -     | -     | -     | -     | -      | -                                  |
| N-6          | R0190 | -            | -     | -     | -     | -     | -     | -     | -     | -     | -     | -      | -                                  |
| N-5          | R0200 | -            | -     | -     | -     | -     | -     | -     | -     | -     | -     | -      | -                                  |
| N-4          | R0210 | -            | -     | -     | -     | -     | -     | -     | -     | -     | -     | -      | -                                  |
| N-3          | R0220 | -            | -     | -     | -     | -     | -     | -     | -     | -     | -     | -      | -                                  |
| N-2          | R0230 | -            | -     | -     | -     | -     | -     | -     | -     | -     | -     | -      | -                                  |
| N-1          | R0240 | -            | -     | -     | -     | -     | -     | -     | -     | -     | -     | -      | -                                  |
| N            | R0250 | -            | -     | -     | -     | -     | -     | -     | -     | -     | -     | -      | -                                  |
| Sum          | R0260 | -            | -     | -     | -     | -     | -     | -     | -     | -     | -     | -      | -                                  |

## S.22.01.21 - Effekten av overgangsregler og andre tiltak knyttet til langsiktige garantier (LTG)

|  |       | Beløp med   | Effekt av  | Effekt av                        | Effekt av                           | Effekt av                       |
|--|-------|---|--|----------------------------------|-------------------------------------|---------------------------------|
|  |       | overgangsregler og andre tiltak knyttet til langsiktige garantier | overgangsregelen for forsikringstekniske avsetninger | overgangsregelen for rentekurven | volatilitetsjustering satt til null | matchingjustering satt til null |
|  |       | C0010   | C0030  | C0050                            | C0070                               | C0090                           |
| Forsikringstekniske avsetninger                                      | R0010 | 367 033   | -  | -                                | -                                   | -                               |
| Basiskapital   | R0020 | 676 075   | (676 075)  | -                                | (676 075)                           | -                               |
| Tellende ansvarlig kapital til dekning av solvenskapitalkravet (SCR) | R0050 | 676 075   | (676 075)  | -                                | (676 075)                           | -                               |
| Solvenskapitalkrav   | R0090 | 282 812   | (282 812)  | -                                | (282 812)                           | -                               |
| Tellende ansvarlig kapital til dekning av minstekapitalkravet (MCR)  | R0100 | 672 326   | (672 326)  | -                                | (672 326)                           | -                               |
| Minstekapitalkrav  | R0110 | 70 703  | (70 703)   | -                                | (70 703)                            | -                               |

## S.23.01.01 - Ansvarlig kapital

|  |       | Kapitalgruppe |                              |                             |        |       |
|--|-------|---------------|------------------------------|-----------------------------|--------|-------|
|  |       | Sum           | 1-uten<br>begren-<br>sninger | 1-med<br>begren-<br>sninger | 2      | 3     |
|  |       | C0010         | C0020                        | C0030                       | C0040  | C0050 |
| <b>Basiskapital før fradrag for deltakerinteresser i andre finanssektorer som fastsatt i artikkel 68 i vedlegg til forskrift 21. desember 2015 nr. 1807 om utfyllende regler til Solvens II-forskriften</b>                          |       |               |                              |                             |        |       |
| Ordinær aksjekapital (inkl. verdien av egne aksjer)  | R0010 | 60 000        | 60 000                       |                             |        |       |
| Overkurs relatert til ordinær aksjekapital   | R0030 | 20 000        | 20 000                       |                             |        |       |
| Innbetalt medlemsinnskudd, kompensasjonsfond, eierandelskapital (ekskl. utjevningfond) eller tilsvarende basiskapitalposter for gjensidige forsikringsforetak  | R0040 | -             |                              |                             |        |       |
| Etterstilte medlemskontoer i gjensidige forsikringsforetak   | R0050 | -             |                              | -                           | -      | -     |
| Overskuddsfond   | R0070 | -             |                              |                             |        |       |
| Preferanseaksjer   | R0090 | -             |                              | -                           | -      | -     |
| Overkurs relatert til preferanseaksjer   | R0110 | -             |                              |                             |        |       |
| Avstemmingsreserve   | R0130 | 578 185       | 578 185                      |                             |        |       |
| Fondsobligasjonskapital og ansvarlig lånekapital   | R0140 | -             |                              | -                           | -      | -     |
| Et beløp tilsvarende verdien av netto eiendeler ved skatt (utsatt skattefordel)  | R0160 | -             |                              |                             |        | -     |
| Annen ansvarlig kapital godkjent av Finanstilsynet som basiskapital som ikke er spesifisert over   | R0180 | 17 890        | -                            | -                           | 17 890 | -     |
| <b>Ansvarlig kapital (egenkapital) fra regnskapet som ikke skal inngå i avstemmingsreserven, og som ikke oppfyller vilkårene for å bli klassifisert som ansvarlig kapital i henhold til Solvens II-regelverket</b>                   |       |               |                              |                             |        |       |
| Ansvarlig kapital (egenkapital) fra regnskapet som ikke skal inngå i avstemmingsreserven, og som ikke oppfyller vilkårene for å bli klassifisert som ansvarlig kapital i henhold til Solvens II-regelverket                          | R0220 | -             |                              |                             |        |       |
| <b>Fradrag</b>   |       |               |                              |                             |        |       |
| Fradrag for deltakerinteresser i verdipapirforetak, forvaltningsforetak for verdipapirfond, forvaltere av alternative investeringsfond, låneformidlingsforetak og finansforetak som ikke er forsikringsforetak eller pensjonsforetak | R0230 |               |                              |                             |        |       |
| <b>Sum basiskapital etter fradrag</b>  | R0290 | 676 075       | 658 185                      | -                           | 17 890 | -     |

## S.23.01.01 - Ansvarlig kapital

|  |       | Kapitalgruppe |                              |                             |        |       |
|--|-------|---------------|------------------------------|-----------------------------|--------|-------|
|  |       | Sum           | 1-uten<br>begren-<br>sninger | 1-med<br>begren-<br>sninger | 2      | 3     |
|  |       | C0010         | C0020                        | C0030                       | C0040  | C0050 |
| <b>Supplerende kapital</b>   |       |               |                              |                             |        |       |
| Ikke innbetalt og ikke innkalt ordinær aksjekapital som kan kreves innkalt   | R0300 | -             |                              |                             | -      |       |
| Ikke innbetalt og ikke innkalt medlemsinnskudd eller tilsvarende basiskapitalposter for gjensidige foretak som kan kreves innkalt  | R0310 | -             |                              |                             | -      |       |
| Ikke innbetalte og ikke innkalte preferanseaksjer som kan kreves innkalt   | R0320 | -             |                              |                             | -      | -     |
| En rettslig bindende forpliktelse til å tegne og betale for fondsobligasjonskapital og/eller ansvarlig lånekapital på anmodning    | R0330 | -             |                              |                             | -      | -     |
| Rembursbrev og garantier i henhold til artikkel 96 nr. 2 i direktiv 2009/138/EF  | R0340 | -             |                              |                             | -      |       |
| Andre rembursbrev og garantier enn dem som faller under artikkel 96 nr. 2 i direktiv 2009/138/EF                                   | R0350 | -             |                              |                             | -      | -     |
| Krav om tilleggspremier fra medlemmer i gjensidige foretak som faller under artikkel 96 nr. 3 i direktiv 2009/138/EF               | R0360 | -             |                              |                             | -      |       |
| Andre krav om tilleggspremier fra medlemmer i gjensidige foretak enn dem som faller under artikkel 96 nr. 3 i direktiv 2009/138/EF | R0370 | -             |                              |                             | -      | -     |
| Annen supplerende kapital  | R0390 | -             |                              |                             | -      | -     |
| <b>Sum supplerende kapital</b>   | R0400 | -             |                              |                             | -      | -     |
| <b>Tilgjengelig og tellende ansvarlig kapital</b>  |       |               |                              |                             |        |       |
| Sum tilgjengelig ansvarlig kapital til dekning av SCR  | R0500 | 676 075       | 658 185                      | -                           | 17 890 | -     |
| Sum tilgjengelig ansvarlig kapital til dekning av MCR  | R0510 | 676 075       | 658 185                      | -                           | 17 890 |       |
| Sum tellende ansvarlig kapital til dekning av SCR  | R0540 | 676 075       | 658 185                      | -                           | 17 890 | -     |
| Sum tellende ansvarlig kapital til dekning av MCR  | R0550 | 672 326       | 658 185                      | -                           | 14 141 |       |
| <b>SCR</b>   | R0580 | 282 812       |                              |                             |        |       |
| <b>MCR</b>   | R0600 | 70 703        |                              |                             |        |       |
| <b>Forholdet mellom tellende ansvarlig kapital og SCR (solvenskapitaldekning)</b>  | R0620 | 239 %         |                              |                             |        |       |
| <b>Forholdet mellom tellende ansvarlig kapital og MCR (minstekapitaldekning)</b>   | R0640 | 951 %         |                              |                             |        |       |



## S.23.01.01 - Ansvarlig kapital

|   |       | C0060          |
|---|-------|----------------|
| <b>Avstemmingsreserve</b>   |       |                |
| Sum eiendeler fratrukket sum forpliktelser  | R0700 | 676 075        |
| Egne aksjer (holdt direkte og indirekte)  | R0710 |                |
| Forventede utbytter, utdelinger og gebyrer  | R0720 |                |
| Andre elementer som inngår i basiskapitalen   | R0730 | 97 890         |
| Justering for ansvarlig kapitalelementer med begrensninger relatert til porteføljer for matching-justering og avgrensede fond | R0740 | -              |
| <b>Avstemmingsreserve</b>   | R0760 | <b>578 185</b> |
| <b>Forventet fortjeneste</b>  |       |                |
| Forventet fortjeneste i fremtidige premier (EPIFP) - livsforsikringsvirksomhet  | R0770 | -              |
| Forventet fortjeneste i fremtidige premier (EPIFP) - skadeforsikringsvirksomhet   | R0780 | -              |
| <b>Sum forventet fortjeneste i fremtidige premier (EPIFP)</b>   | R0790 | <b>-</b>       |

## S.25.01.21 – Solvenskapitalkrav

|   |       | Brutto-      | Foretaksspesi- | Forenklinger |
|---|-------|--------------|----------------|--------------|
|   |       | Solven-      | fikk           |              |
|   |       | skapitalkrav | parameter      |              |
|   |       | C0110        | C0090          | C0120        |
| Markedsrisiko                             | R0010 | 94 002       |                |              |
| Motpartsrisiko                            | R0020 | 30 540       |                |              |
| Livsforsikringsrisiko                     | R0030 | -            | None           |              |
| Helseforsikringsrisiko                    | R0040 | 11 075       | None           |              |
| Skadeforsikringsrisiko                    | R0050 | 213 858      | None           |              |
| Diversifisering                           | R0060 | (76 831)     |                |              |
| Risiko knyttet til immaterielle eiendeler | R0070 | -            |                |              |
| <b>Basiskrav til solvenskapital</b>       | R0100 | 272 645      |                |              |

|  |       | C0100   |
|--|-------|---------|
| Operasjonell risiko  | R0130 | 10 167  |
| Tapsabsorberende evne av forsikringstekniske avsetninger                             | R0140 | -       |
| Tapsabsorberende evne av utsatt skatt  | R0150 | -       |
| Kapitalkrav for virksomhet som utøves i henhold til artikkel 4 i direktiv 2003/41/EF | R0160 |         |
| <b>Solvenskapitalkrav før kapitalkravstillegg</b>                                    | R0200 | 282 812 |
| Kapitalkravstillegg  | R0210 | -       |
| hvorav kapitaltillegg allerede er satt - Artikkel 37 (1) type a                      | R0211 |         |
| hvorav kapitaltillegg allerede er satt - Artikkel 37 (1) type b                      | R0212 |         |
| hvorav kapitaltillegg allerede er satt - Artikkel 37 (1) type c                      | R0213 |         |
| hvorav kapitaltillegg allerede er satt - Artikkel 37 (1) type d                      | R0214 |         |
| <b>Solvenskapitalkrav</b>  | R0220 | 282 812 |

|  |       | C0110 |
|--|-------|-------|
| <b>Øvrig informasjon om SCR</b>  |       |       |
| <b>Kapitalkrav for durasjonsbasert aksjerisiko</b>   | R0400 |       |
| Samlet teoretisk solvenskapitalkrav for gjenstående del (andre deler enn avgrensede fond (RFF) og porteføljer for matching-justering (MAP))            | R0410 |       |
| Samlet teoretisk solvenskapitalkrav for avgrensede fond (RFF)  | R0420 |       |
| Samlet teoretisk solvenskapitalkrav for porteføljer for matching-justering (MAP)   | R0430 |       |
| Diversifiseringseffekter relatert til aggregering av teoretisk solvenskapitalkrav (nSCR) for avgrensede fond under artikkel 304 i direktiv 2009/138/EF | R0440 |       |



## S.28.01.01 - Minstekapitalkrav - kun livsforsikringsvirksomhet eller skadeforsikringsvirksomhet

| <b>Lineær formelkomponent for skadeforsikring og gjenforsikringsforpliktelse</b>               |       | <b>MCR-komponenter</b>  |         |
|--|-------|---|---------|
|  |       | C0010   |         |
| Beregnet-MCRnl   | R0010 | 48 208  |         |
|  |       | <b>Beste estimat for egen regning (hensyntatt gjenforsikring og spesialforetak (SPV)) og forsikringstekniske avsetninger beregnet under ett</b> |         |
|  |       | C0020   | C0030   |
| Forsikring mot utgifter til medisinsk behandling, inkl. proporsjonal gjenforsikring            | R0020 | -   | -       |
| Forsikring mot inntektstap, inkl. proporsjonal gjenforsikring                                  | R0030 | 4 694   | 3 275   |
| Yrkesskadeforsikring, inkl. proporsjonal gjenforsikring  | R0040 | -   | -       |
| Motorvognforsikring - trafikk, inkl. proporsjonal gjenforsikring                               | R0050 | -   | -       |
| Motorvognforsikring - øvrig, inkl. proporsjonal gjenforsikring                                 | R0060 | -   | -       |
| Sjøforsikring, transportforsikring og luftfartsforsikring, inkl. proporsjonal gjenforsikring   | R0070 | -   | -       |
| Forsikring mot brann og annen skade på eiendom, inkl. proporsjonal gjenforsikring              | R0080 | 176   | 39      |
| Ansvarsforsikring, inkl. proporsjonal gjenforsikring   | R0090 | -   | -       |
| Kreditt- og kausjonsforsikring, inkl. proporsjonal gjenforsikring                              | R0100 | -   | -       |
| Rettskjøpsforsikring, inkl. proporsjonal gjenforsikring  | R0110 | -   | -       |
| Assistanseforsikring, inkl. proporsjonal gjenforsikring  | R0120 | -   | -       |
| Forsikring mot diverse økonomisk tap, inkl. proporsjonal gjenforsikring                        | R0130 | -   | -       |
| Ikke-proporsjonal gjenforsikring av helseforsikringsforpliktelse                               | R0140 | -   | -       |
| Ikke-proporsjonal gjenforsikring av ansvarsforsikringsforpliktelse                             | R0150 | 1 112   | 708     |
| Ikke-proporsjonal gjenforsikring av forpliktelse innen sjø-, transport- og luftfartsforsikring | R0160 | -   | -       |
| Ikke-proporsjonal gjenforsikring av øvrige skadeforsikringsforpliktelse                        | R0170 | 107 061   | 170 206 |

## S.28.01.01 - Minstekapitalkrav - kun livsforsikringsvirksomhet eller skadeforsikringsvirksomhet

| Lineær formelkomponent for skadeforsikring og gjenforsikringsforpliktelser                   |       | MCR-komponenter   |   |
|--|-------|---|---|
| Beregnet-MCRI  | R0200 | C0040   | 3 507   |
|  |       |   |   |
|  |       | <b>Beste estimat for egen regning (hensyntatt gjenforsikring og spesialforetak (SPV)) og forsikringstekniske avsetninger beregnet under ett</b> | <b>Sum udekket risiko (hensyntatt gjenforsikring og spesialforetak (SPV))</b> |
|  |       | C0050   | C0060   |
| Forpliktelser med overskuddsdeling - garanterte ytelser                                      | R0210 | -   |   |
| Forpliktelser med overskuddsdeling - fremtidige diskresjonære ytelser                        | R0220 | -   |   |
| Forsikringsforpliktelser med investeringsvalg  | R0230 | -   |   |
| Andre livsforsikrings- og helseforsikringsforpliktelser, inkl. gjenforsikringsforpliktelser  | R0240 | 944   |   |
| Sum udekket risiko for alle livsforsikringsforpliktelser, inkl. gjenforsikringsforpliktelser | R0250 |   | 4 982 040   |
|  |       |   |   |
|  |       | C0070   |   |
| Lineært beregnet MCR   | R0300 | 51 716  |   |
| Solvenskapitalkrav (SCR)   | R0310 | 282 812   |   |
| Øvre grense for MCR  | R0320 | 127 265   |   |
| Nedre grense for MCR   | R0330 | 70 703  |   |
| Kombinert MCR (hensyntatt øvre og nedre grense)  | R0340 | 70 703  |   |
| Absolutt nedre grense for MCR  | R0350 | 47 754  |   |
| <b>Minstekapitalkrav</b>   | R0400 | 70 703  |   |

## S.28.02.01 - Minstekapitalkrav - både livsforsikringsvirksomhet og skadeforsikringsvirksomhet

|  |  | MCR-komponenter              |                             |   |
|--|--|------------------------------|-----------------------------|---|
|  |  | Skadeforsikrings- virksomhet | Livsforsikrings- virksomhet |   |
|  |  | Beregnet                     | Beregnet                    |   |
|  |  | MCR(NL, NL)                  | MCR(NL, L)                  |   |
|  |  | C0010                        | C0020                       |   |
| <b>Lineær formel for forsikrings- og gjenforsikringsforpliktelser innenfor skadeforsikring</b> |  | R0010                        | 48 208                      | - |

|   |       | Skadeforsikringsvirksomhet  |  | Livsforsikringsvirksomhet  |  |
|---|-------|---|--|--|--|
|   |       | Beste estimat for egen regning (hensyntatt gjenforsikring og SPV) og forsikringstekniske avsetninger beregnet under ett | Forfalt premie for egen regning siste 12 måneder | Beste estimat for egen regning (hensyntatt gjenforsikring og SPV) og forsikrings tekniske avsetninger beregnet under ett | Forfalt premie for egen regning siste 12 måneder |
|   |       | C0030   | C0040  | C0050  | C0060  |
| Forsikring mot utgifter til medisinsk behandling, inkl. proporsjonal gjenforsikring             | R0020 | -   | -  | -  | -  |
| Forsikring mot inntektstap, inkl. proporsjonal gjenforsikring                                   | R0030 | 4 694   | 3 275  | -  | -  |
| Yrkesskadeforsikring, inkl. proporsjonal gjenforsikring   | R0040 | -   | -  | -  | -  |
| Motorvognforsikring - trafikk, inkl. proporsjonal gjenforsikring                                | R0050 | -   | -  | -  | -  |
| Motorvognforsikring - øvrig, inkl. proporsjonal gjenforsikring                                  | R0060 | -   | -  | -  | -  |
| Sjøforsikring, transportforsikring og luftfartsforsikring, inkl. proporsjonal gjenforsikring    | R0070 | -   | -  | -  | -  |
| Forsikring mot brann og annen skade på eiendom, inkl. proporsjonal gjenforsikring               | R0080 | 176   | 39   | -  | -  |
| Ansvarsforsikring, inkl. proporsjonal gjenforsikring  | R0090 | -   | -  | -  | -  |
| Kreditt- og kausjonsforsikring, inkl. proporsjonal gjenforsikring                               | R0100 | -   | -  | -  | -  |
| Rettskjøpsforsikring, inkl. proporsjonal gjenforsikring   | R0110 | -   | -  | -  | -  |
| Assistanseforsikring, inkl. proporsjonal gjenforsikring   | R0120 | -   | -  | -  | -  |
| Forsikring mot diverse økonomisk tap, inkl. proporsjonal gjenforsikring                         | R0130 | -   | -  | -  | -  |
| Ikke-proporsjonal gjenforsikring av helseforsikringsforpliktelser                               | R0140 | -   | -  | -  | -  |
| Ikke-proporsjonal gjenforsikring av ansvarsforsikringsforpliktelser                             | R0150 | 1 112   | 708  | -  | -  |
| Ikke-proporsjonal gjenforsikring av forpliktelser innen sjø-, transport- og luftfartsforsikring | R0160 | -   | -  | -  | -  |
| Ikke-proporsjonal gjenforsikring av øvrige skadeforsikringsforpliktelser                        | R0170 | 107 061   | 170 206  | -  | -  |

## S.28.02.01 - Minstekapitalkrav - både livsforsikringsvirksomhet og skadeforsikringsvirksomhet

|  |       | Skadeforsikrings- virksomhet | Livsforsikrings- virksomhet |
|--|-------|------------------------------|-----------------------------|
|  |       | Beregnet MCR(L, NL)          | Beregnet MCR(L, L)          |
|  |       | C0070                        | C0080                       |
| Lineær formel for forsikrings- og gjenforsikringsforpliktelser innenfor livsforsikring | R0200 | 3 507                        | -                           |

|  |       | Skadeforsikringsvirksomhet  |  | Livsforsikringsvirksomhet   |  |
|--|-------|---|--|---|--|
|  |       | Beste estimat for egen regning (hensyntatt gjenforsikring og SPV) og forsikringstekniske avsetninger beregnet under ett | Sum udekket risiko (hensyntatt gjenforsikring og spesialforetak (SPV)) | Beste estimat for egen regning (hensyntatt gjenforsikring og SPV) og forsikringstekniske avsetninger beregnet under ett | Sum udekket risiko (hensyntatt gjenforsikring og spesialforetak (SPV)) |
|  |       | C0090   | C0100  | C0110   | C0120  |
| Forpliktelser med overskuddsdeling - garanterte ytelser                                      | R0210 |   |  |   |  |
| Forpliktelser med overskuddsdeling - fremtidige diskresjonære ytelser                        | R0220 |   |  |   |  |
| Forsikringsforpliktelser med investeringsvalg  | R0230 |   |  |   |  |
| Andre livsforsikrings- og helseforsikringsforpliktelser, inkl. gjenforsikringsforpliktelser  | R0240 | 944   |  |   |  |
| Sum udekket risiko for alle livsforsikringsforpliktelser, inkl. gjenforsikringsforpliktelser | R0250 |   | 4 982 040  |   |  |

| Beregning av det totale-MCR                     |       | C0130         |
|---|-------|---------------|
| Lineært beregnet MCR                            | R0300 | 51 716        |
| Solvenskapitalkrav (SCR)                        | R0310 | 282 812       |
| Øvre grense for MCR                             | R0320 | 127 265       |
| Nedre grense for MCR                            | R0330 | 70 703        |
| Kombinert MCR (hensyntatt øvre og nedre grense) | R0340 | 70 703        |
| Absolutt nedre grense for MCR                   | R0350 | 47 754        |
| <b>Minstekapitalkrav</b>                        | R0400 | <b>70 703</b> |

## S.28.02.01 - Minstekapitalkrav – både livsforsikringsvirksomhet og skadeforsikringsvirksomhet

| Beregning av teoretisk MCR med hensyn til skadeforsikrings- og livsforsikringsvirksomhet |       | Skadeforsikrings- virksomhet |  | Livsforsikrings- virksomhet |  |
|--|-------|------------------------------|--|-----------------------------|--|
|  |       | C0140                        |  | C0150                       |  |
|  |       |                              |  |                             |  |
| Teoretisk lineær MCR   | R0500 | 51 716                       |  | -                           |  |
| Teoretisk SCR før kapitalkravstillegg (årlig eller siste beregning)                      | R0510 | 282 812                      |  | -                           |  |
| Teoretisk øvre grense for MCR  | R0520 | 127 265                      |  | -                           |  |
| Teoretisk nedre grense for MCR   | R0530 | 70 703                       |  | -                           |  |
| Teoretisk kombinert MCR  | R0540 | 70 703                       |  | -                           |  |
| Absolutt nedre grense for teoretisk MCR  | R0550 | 47 754                       |  | -                           |  |
| Teoretisk minstekapitalkrav  | R0560 | 70 703                       |  | -                           |  |





## Statkraft Forsikring AS

Lilleakerveien 6  
P O Box 200 Lilleaker  
NO - 0218 OSLO  
Norway

Tel: +47 24 06 70 00

[insurance@statkraft.com](mailto:insurance@statkraft.com)

[www.statkraft.com](http://www.statkraft.com)